

УТВЕРЖДЕН

\_\_\_\_\_  
\_\_\_\_\_  
\_\_\_\_\_  
от «\_\_» \_\_\_\_ 20\_\_ г. № \_\_\_\_

**ПРОЕКТ МЕЖЕВАНИЯ ТЕРРИТОРИИ  
ЛИНЕЙНОГО ОБЪЕКТА**

«Коммунальная инфраструктура города Починка  
Починковского района Смоленской области»

Исполнители работ:

Кадастровый инженер

И.С. Пушкарская

Директор ООО «Клен»

В. Ю. Болтунов

Смоленск  
2020 г.

## СОДЕРЖАНИЕ

Введение .....	3
1. Межевание территории .....	4
2. Информация о земельных участках .....	4

### **Графические материалы к проекту межевания территории**

Приложение 1 Обзорный план .....	6
Приложение 2 Чертеж полосы отвода линейного объекта .....	16
Приложение 3 Каталог координат земельного участка под линейным объектом .....	34

## **Введение**

Проект межевания территории разрабатывается в целях определения местоположения границ, образуемых и изменяемых земельных участков.

В качестве исходных данных использованы следующие документы:

- Техническое задание на выполнение кадастровых работ по объектам коммунальной инфраструктуры (сетей водоснабжения по улице Комарова, улице Загородной, улице Глинки, улице Лавриненкова, улице Комсомольская, улице Запольная, улице Мелиоративная, улице Пионерская, улице Свердлова, улице Энгельса, улице Коммунальная, улице 10-й Пятилетки, улице Хользунова, улице 23-е Сентября, улице Дачная, улице 2-я Дачная, улице Железнодорожная (нечетная сторона), улице Гастелло, улице Боядинская и водовод Белое ( от улицы Пионерская г. Починок – д. Белое),

- Генеральный план, правила землепользования и застройки Починковского городского поселения Починковского района Смоленской области,

- Генеральный план, правила землепользования и застройки Ленинского сельского поселения Починковского района Смоленской области

- Сведения государственного кадастра недвижимости, предоставленные в форме кадастровых планов территории,

Нормативно правовая база, используемая при подготовке проекта межевания территории:

- Градостроительный кодекс РФ Федерации от 29 декабря 2004 г, №190-ФЗ

- Земельный кодекс РФ от 25 октября 2001 г, №136-ФЗ

- Правила землепользования и застройки Починковского городского поселения Починковского района Смоленской области

- Правила землепользования и застройки Ленинского сельского поселения Починковского района Смоленской области

## 1. Межевание территории.

Подготовка проекта межевания застроенных и подлежащих застройке территорий осуществлена в целях установления границ земельных участков, планируемых для предоставления Заказчику для обслуживания объектов коммунальной инфраструктуры.

Размеры земельных участков в границах застроенных и подлежащих застройке территорий установлены с учётом фактического землепользования и градостроительных нормативов.

## 2. Информация о земельных участках.

Проектируемая территория располагается в следующих кадастровых кварталах:  
67:14:0000000, 67:14:0320202, 67:14:0320204, 67:14:0320206, 67:14:0320205, 67:14:0320207, 67:14:0320208, 67:14:0320210, 67:14:0320209, 67:14:0320214, 67:14:0320115, 67:14:0320114, 67:14:0320116, 67:14:0320117, 67:14:0320110, 67:14:0320118, 67:14:0320120, 67:14:0320121, 67:14:0320122, 67:14:0320123, 67:14:0320125, 67:14:0320127, 67:14:0320128, 67:14:0320129, 67:14:0320148, 67:14:0320149, 67:14:0320150, 67:14:0320151, 67:14:0320152, 67:14:0320154, 67:14:0320155, 67:14:0320159, 67:14:0320160, 67:14:0320161, 67:14:0320162, 67:14:0320163, 67:14:0320165 и 67:14:0020103.

Земельный участок под линейный объект состоит из 2 (двух) многоконтурных земельных участков общей площадью 25383 кв.м. Сведения об образуемых земельных участках, для размещения линейного объекта отражены в таблице 1.

**Таблица 1.**

№ п/п	Обозначение земельного участка	Площадь (Р), м <sup>2</sup>	Погрешность определения площади земельного участка (ΔР), м <sup>2</sup>	Категория земель
1	:ЗУ1	20380	+/- 50	Земли населённых пунктов
2	:ЗУ1(1)	30.18	+/- 2	Земли населённых пунктов
3	:ЗУ1(2)	34.81	+/- 2	Земли населённых пунктов
4	:ЗУ1(3)	530.34	+/- 8	Земли населённых пунктов
5	:ЗУ1(4)	359.05	+/- 7	Земли населённых пунктов
6	:ЗУ1(5)	568.65	+/- 8	Земли населённых пунктов
7	:ЗУ1(6)	857.14	+/- 10	Земли населённых пунктов
8	:ЗУ1(7)	282.68	+/- 6	Земли населённых пунктов
9	:ЗУ1(8)	213.42	+/- 5	Земли населённых пунктов
10	:ЗУ1(9)	15.64	+/- 1	Земли населённых пунктов
11	:ЗУ1(10)	90.29	+/- 3	Земли населённых пунктов
12	:ЗУ1(11)	469.52	+/- 8	Земли населённых пунктов
13	:ЗУ1(12)	6.31	+/-1	Земли населённых пунктов
14	:ЗУ1(13)	991.03	+/-11	Земли населённых пунктов



15	:ЗУ1(14)	27.54	+/-2	Земли населённых пунктов
16	:ЗУ1(15)	903.75	+/-11	Земли населённых пунктов
17	:ЗУ1(16)	56.05	+/-3	Земли населённых пунктов
18	:ЗУ1(17)	380.94	+/-7	Земли населённых пунктов
19	:ЗУ1(18)	829.98	+/- 10	Земли населённых пунктов
20	:ЗУ1(19)	273.74	+/-6	Земли населённых пунктов
21	:ЗУ1(20)	437.94	+/-7	Земли населённых пунктов
22	:ЗУ1(21)	561.70	+/-8	Земли населённых пунктов
23	:ЗУ1(22)	200.54	+/-5	Земли населённых пунктов
24	:ЗУ1(23)	3017.26	+/-19	Земли населённых пунктов
25	:ЗУ1(24)	825.10	+/-10	Земли населённых пунктов
26	:ЗУ1(25)	936.39	+/-11	Земли населённых пунктов
27	:ЗУ1(26)	516.61	+/-8	Земли населённых пунктов
28	:ЗУ1(27)	308.78	+/-6	Земли населённых пунктов
29	:ЗУ1(28)	1032.36	+/-11	Земли населённых пунктов
30	:ЗУ1(29)	13.78	+/-1	Земли населённых пунктов
31	:ЗУ1(30)	644.59	+/-9	Земли населённых пунктов
32	:ЗУ1(31)	520.85	+/-8	Земли населённых пунктов
33	:ЗУ1(32)	407.89	+/-7	Земли населённых пунктов
34	:ЗУ1(33)	1708.78	+/-14	Земли населённых пунктов
35	:ЗУ1(34)	9.16	+/-1	Земли населённых пунктов
36	:ЗУ1(35)	127.69	+/-4	Земли населённых пунктов
37	:ЗУ1(36)	106.87	+/-4	Земли населённых пунктов
38	:ЗУ1(37)	93.72	+/-3	Земли населённых пунктов
39	:ЗУ1(38)	11.02	+/-1	Земли населённых пунктов
40	:ЗУ1(39)	100.23	+/-4	Земли населённых пунктов
41	:ЗУ1(40)	55.01	+/-3	Земли населённых пунктов
42	:ЗУ1(41)	25.88	+/-2	Земли населённых пунктов
43	:ЗУ1(42)	27.72	+/-2	Земли населённых пунктов
44	:ЗУ1(43)	164.55	+/-4	Земли населённых пунктов
45	:ЗУ1(44)	804.07	+/-10	Земли населённых пунктов
46	:ЗУ1(45)	800.59	+/-10	Земли населённых пунктов
47	:ЗУ2	5003	+/-25	Земли сельскохозяйственного назначения
48	:ЗУ2(1)	2440.42	+/-17	Земли сельскохозяйственного назначения
49	:ЗУ2(2)	1483.50	+/-13	Земли сельскохозяйственного назначения
50	:ЗУ2(3)	1078.83	+/-11	Земли сельскохозяйственного назначения

Каталоги координат характерных точек границ образуемого земельного участка (его контуров) приведены в приложении 3 проекта межевания территории.

Обзорный план расположения земельного участка  
под объектами коммунальной инфраструктуры

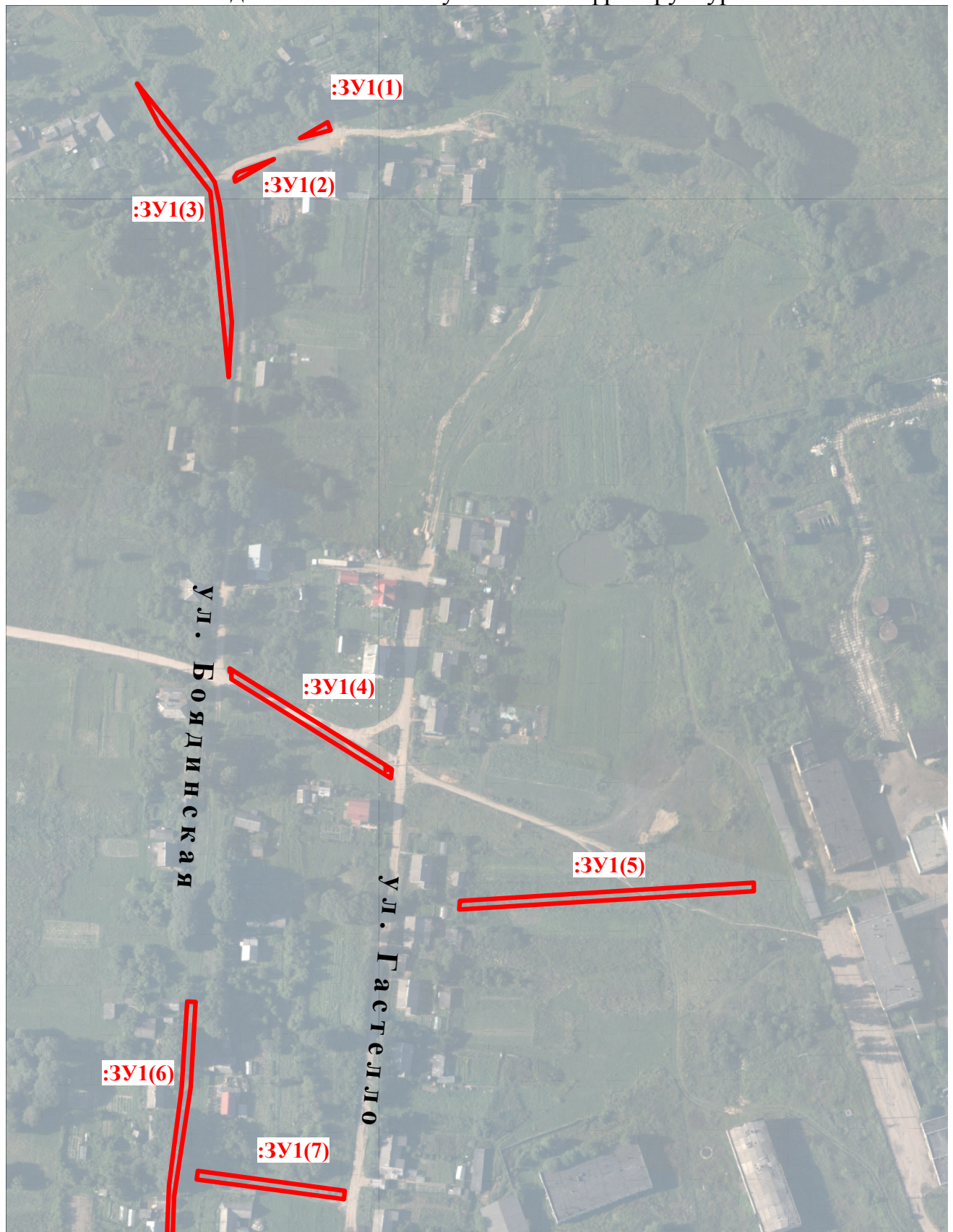



Обзорный план расположения земельного участка  
под объектами коммунальной инфраструктуры

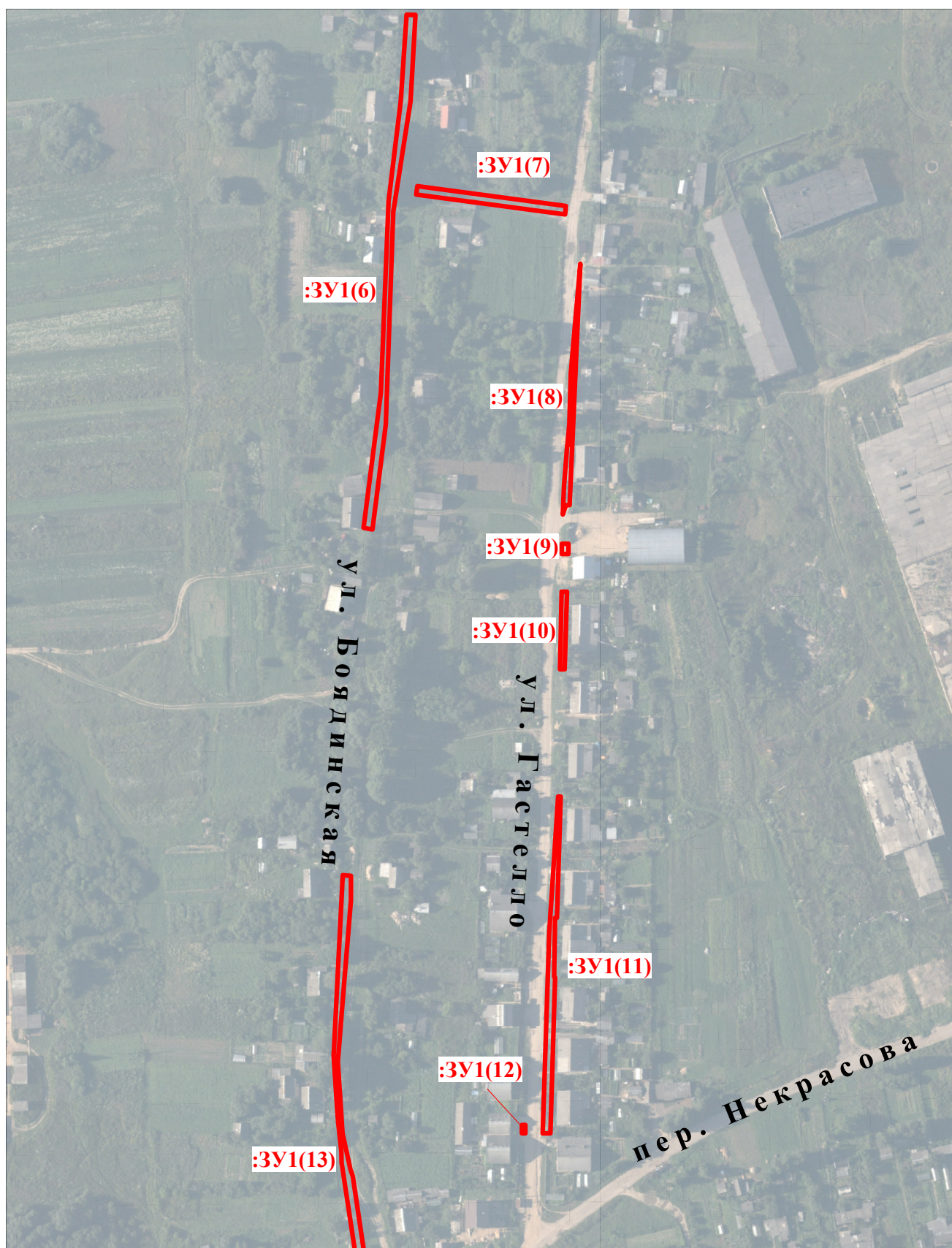



Обзорный план расположения земельного участка  
под объектами коммунальной инфраструктуры

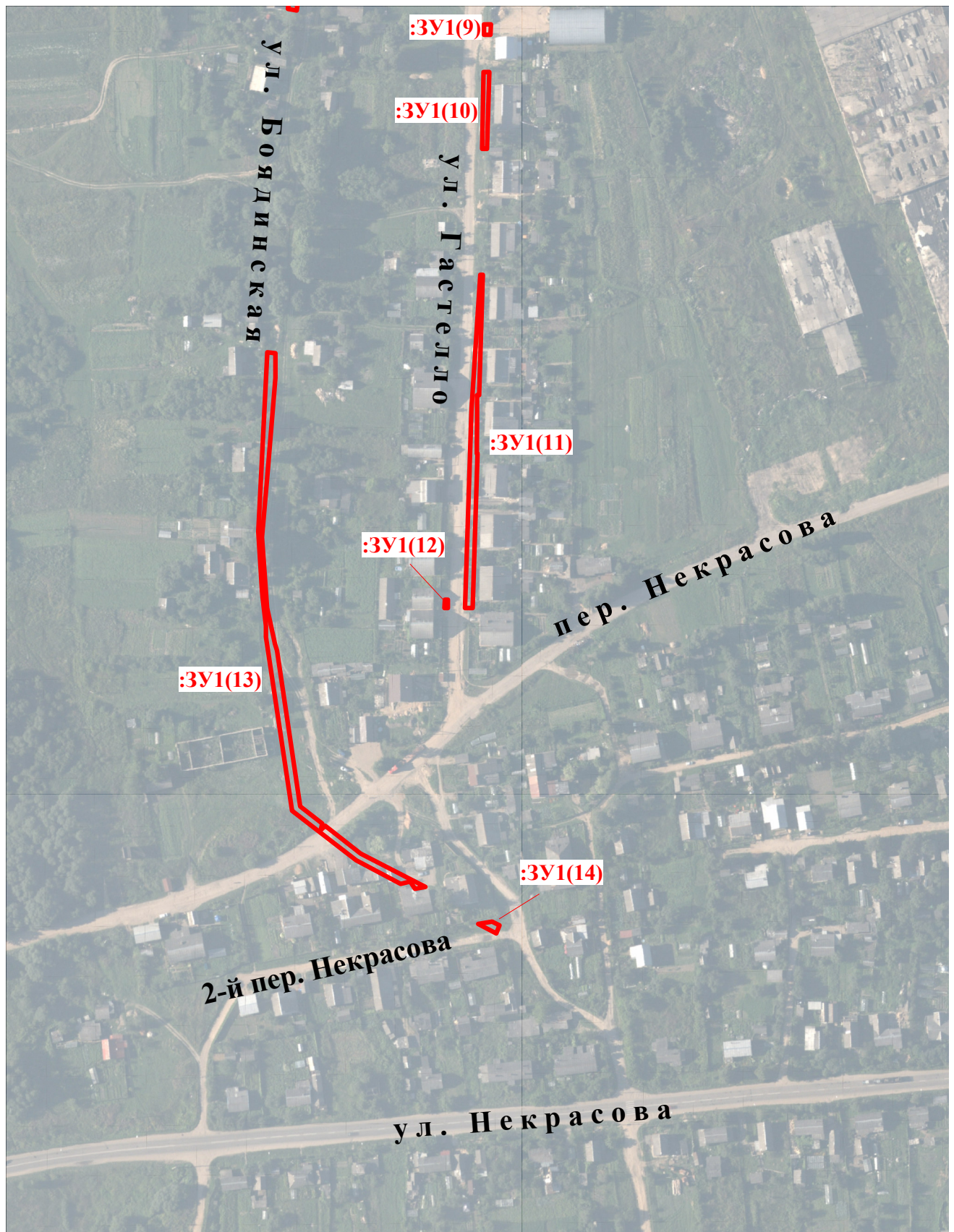



Обзорный план расположения земельного участка  
под объектами коммунальной инфраструктуры

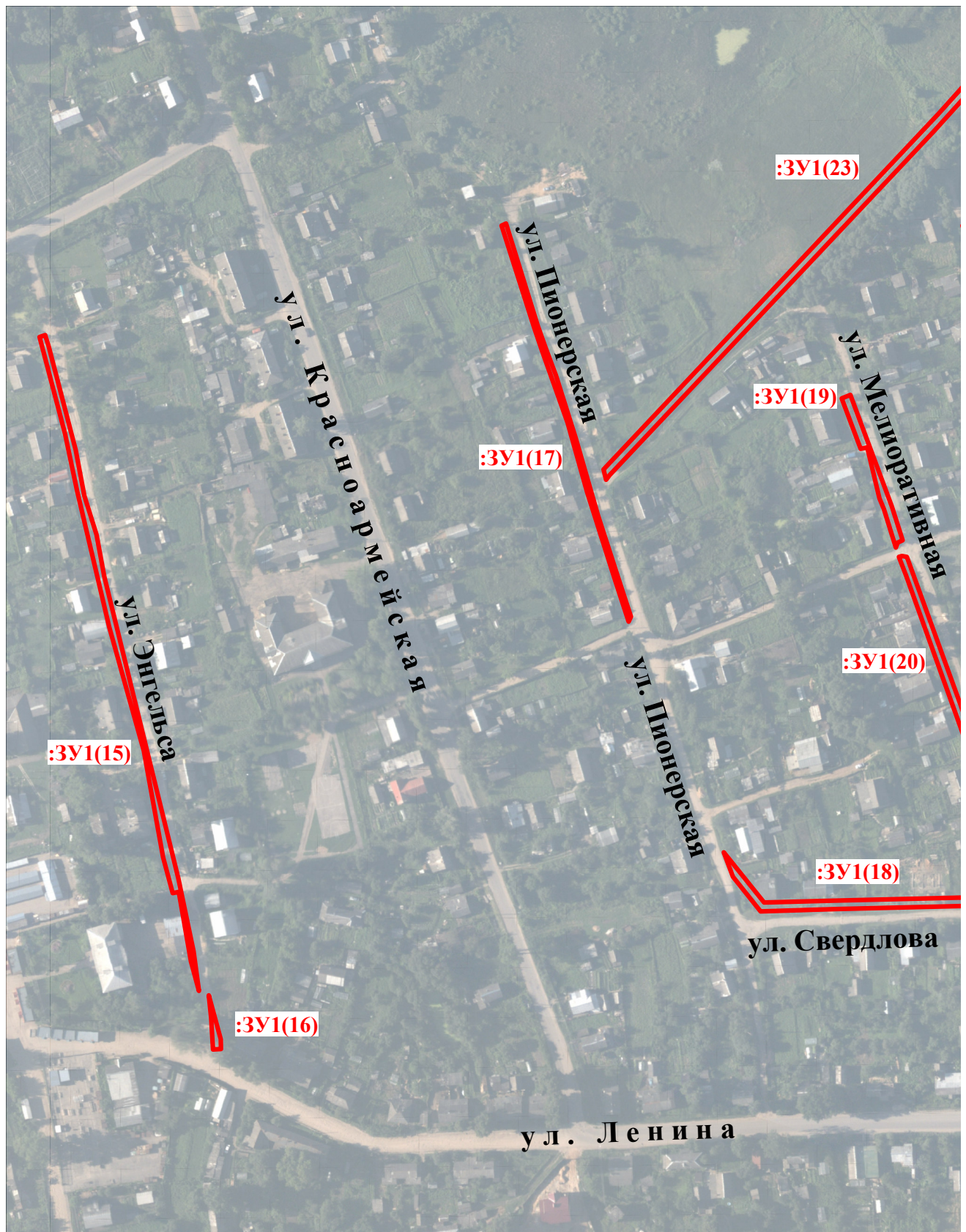



Обзорный план расположения земельного участка  
под объектами коммунальной инфраструктуры

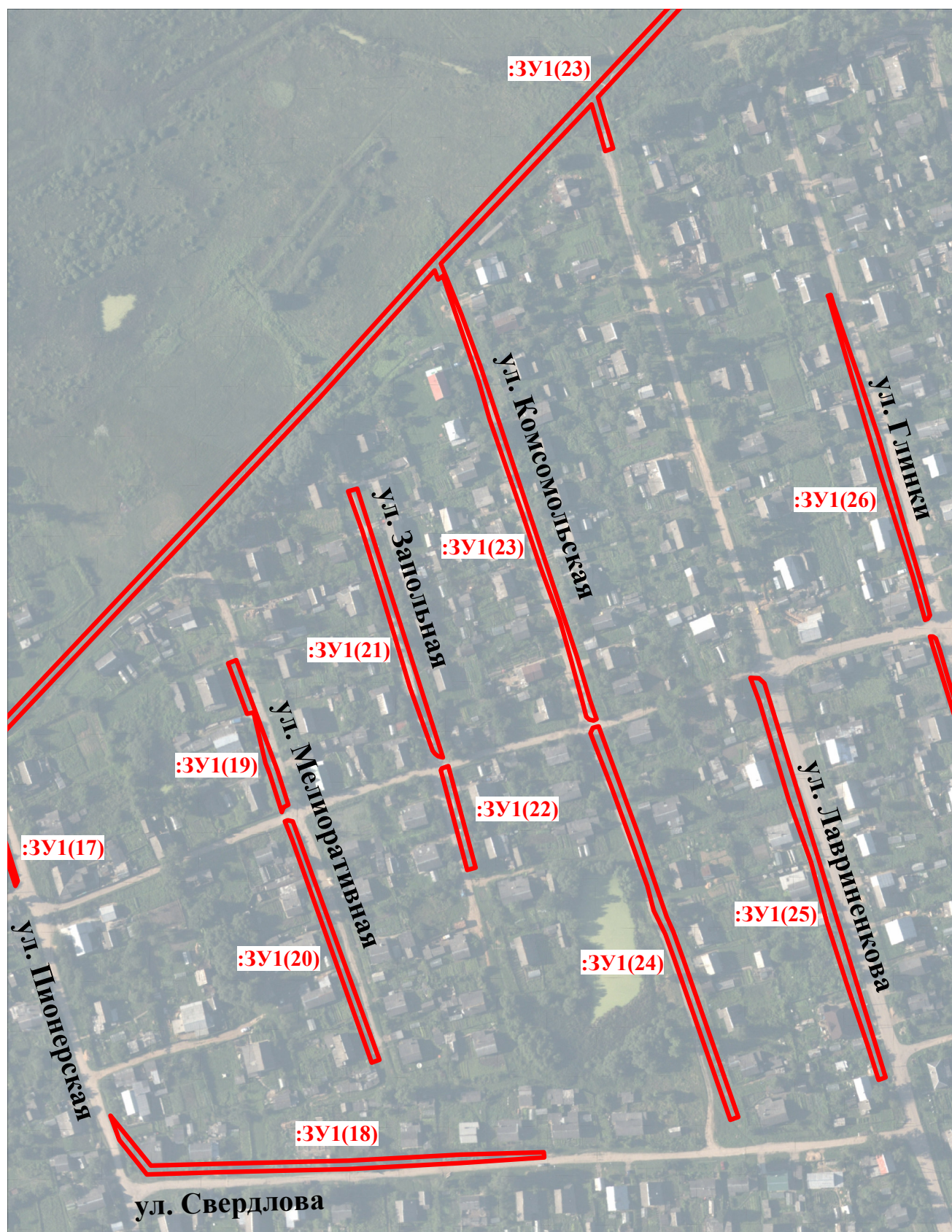



Обзорный план расположения земельного участка  
под объектами коммунальной инфраструктуры

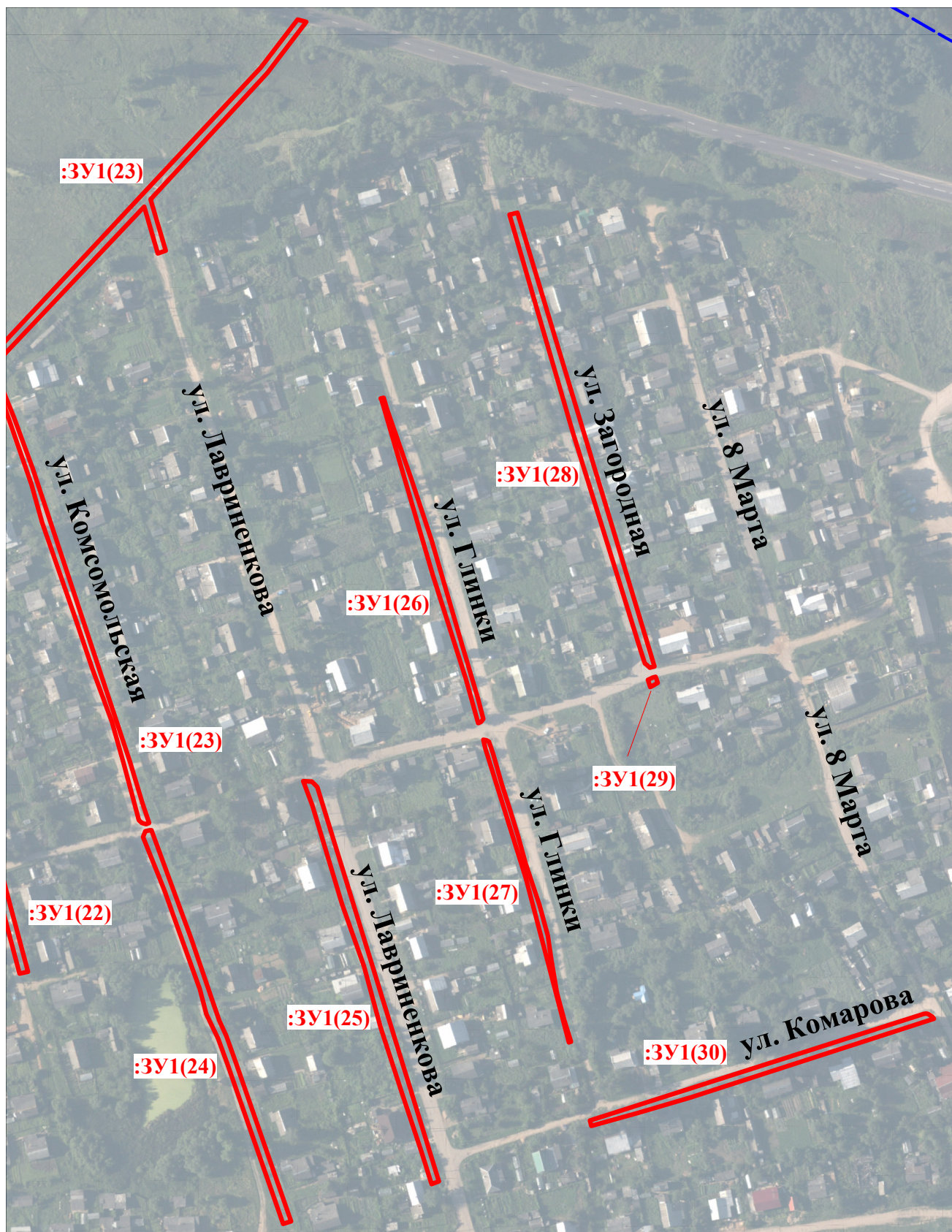



Обзорный план расположения земельного участка  
под объектами коммунальной инфраструктуры

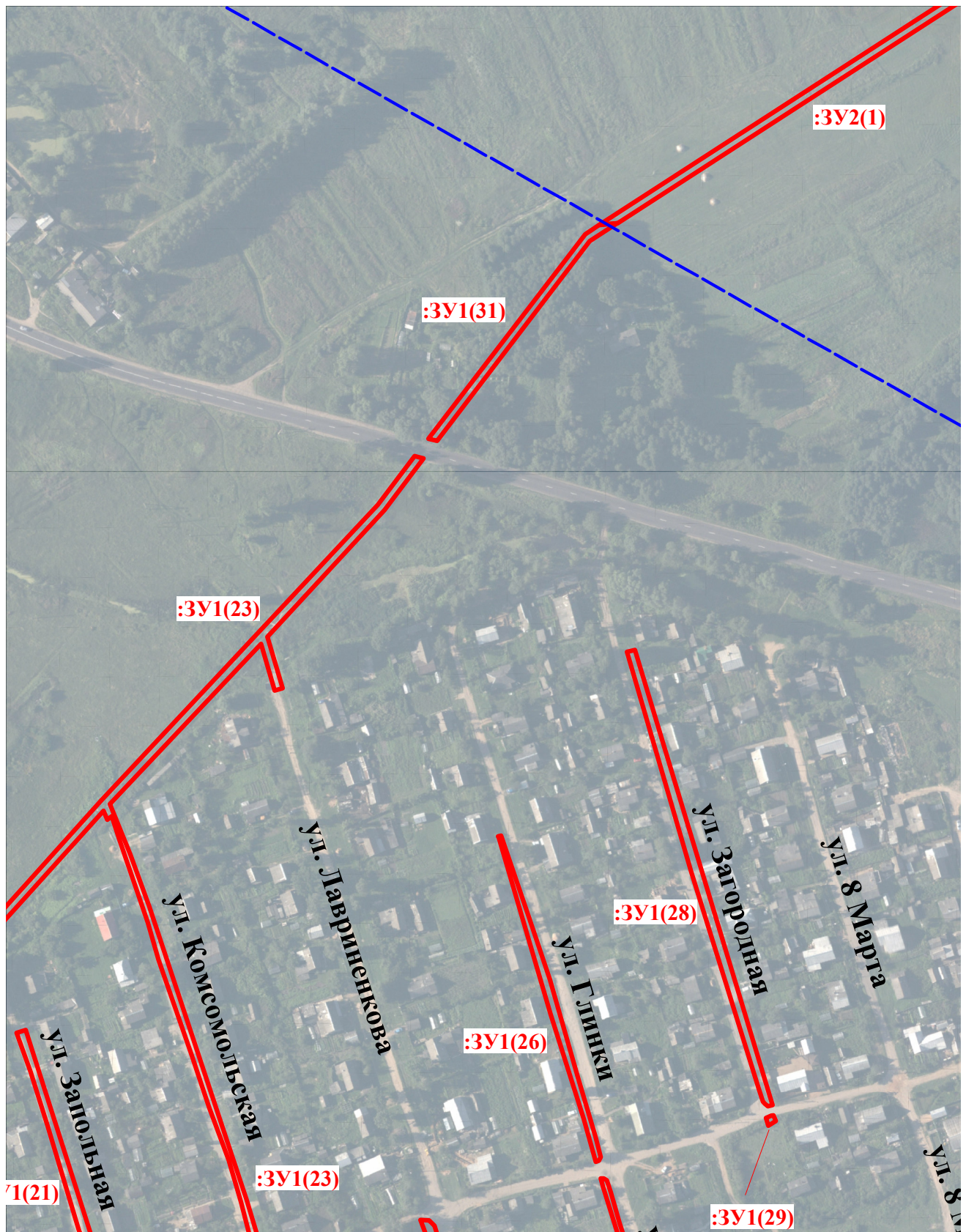



Обзорный план расположения земельного участка  
под объектами коммунальной инфраструктуры

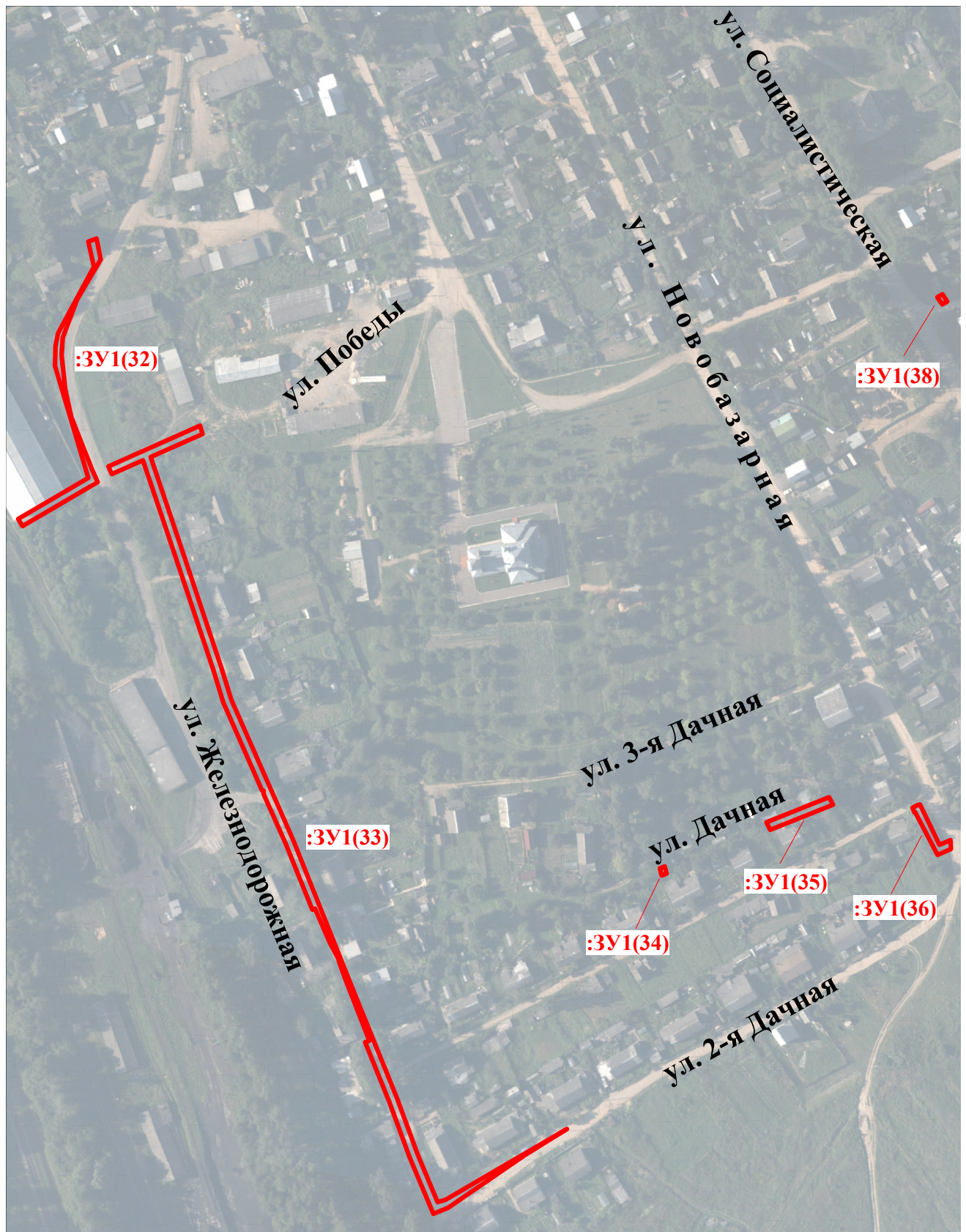



Обзорный план расположения земельного участка  
под объектами коммунальной инфраструктуры

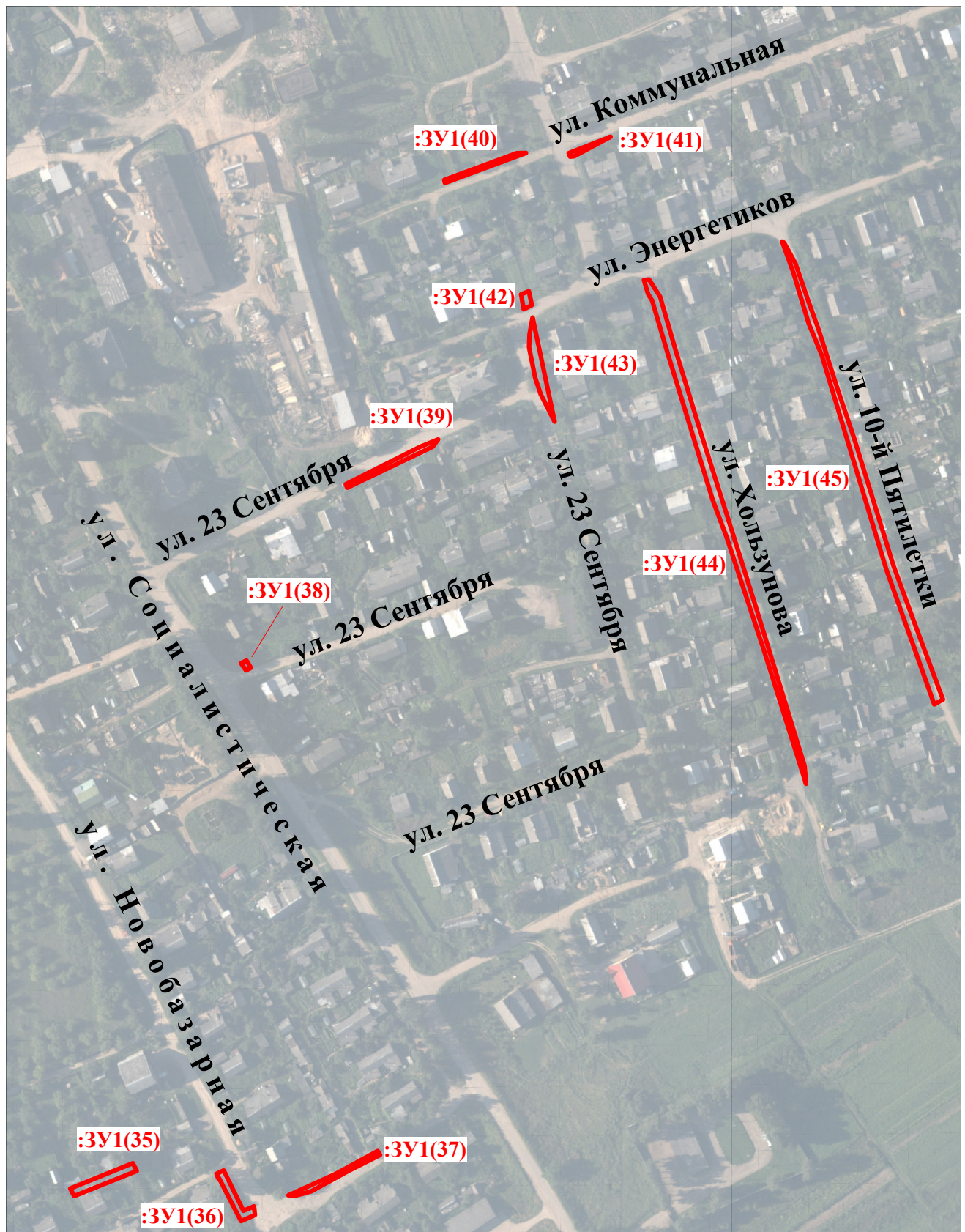

Обзорный план расположения земельного участка  
под объектами коммунальной инфраструктуры

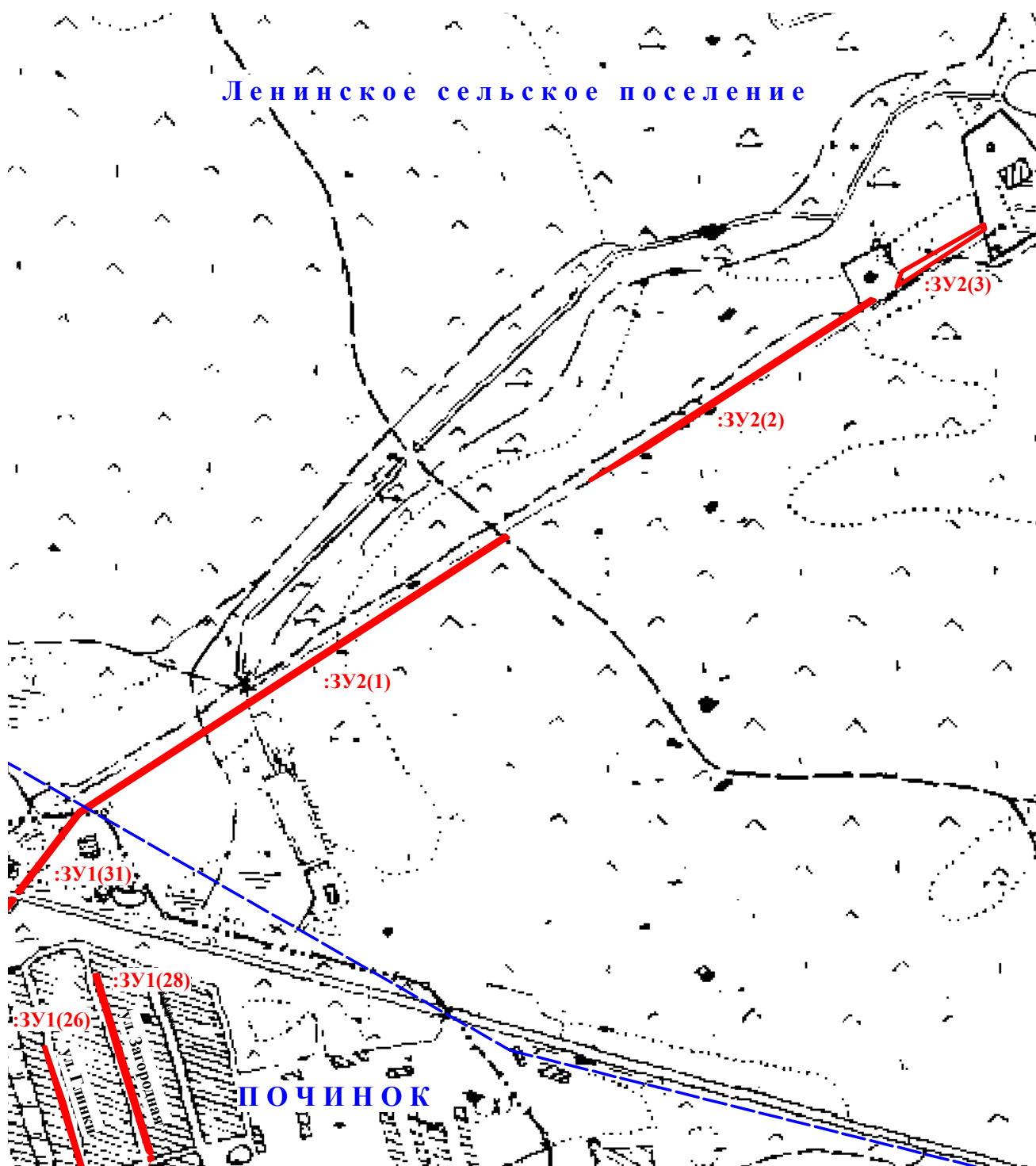

Чертеж образуемого земельного участка под линейным объектом

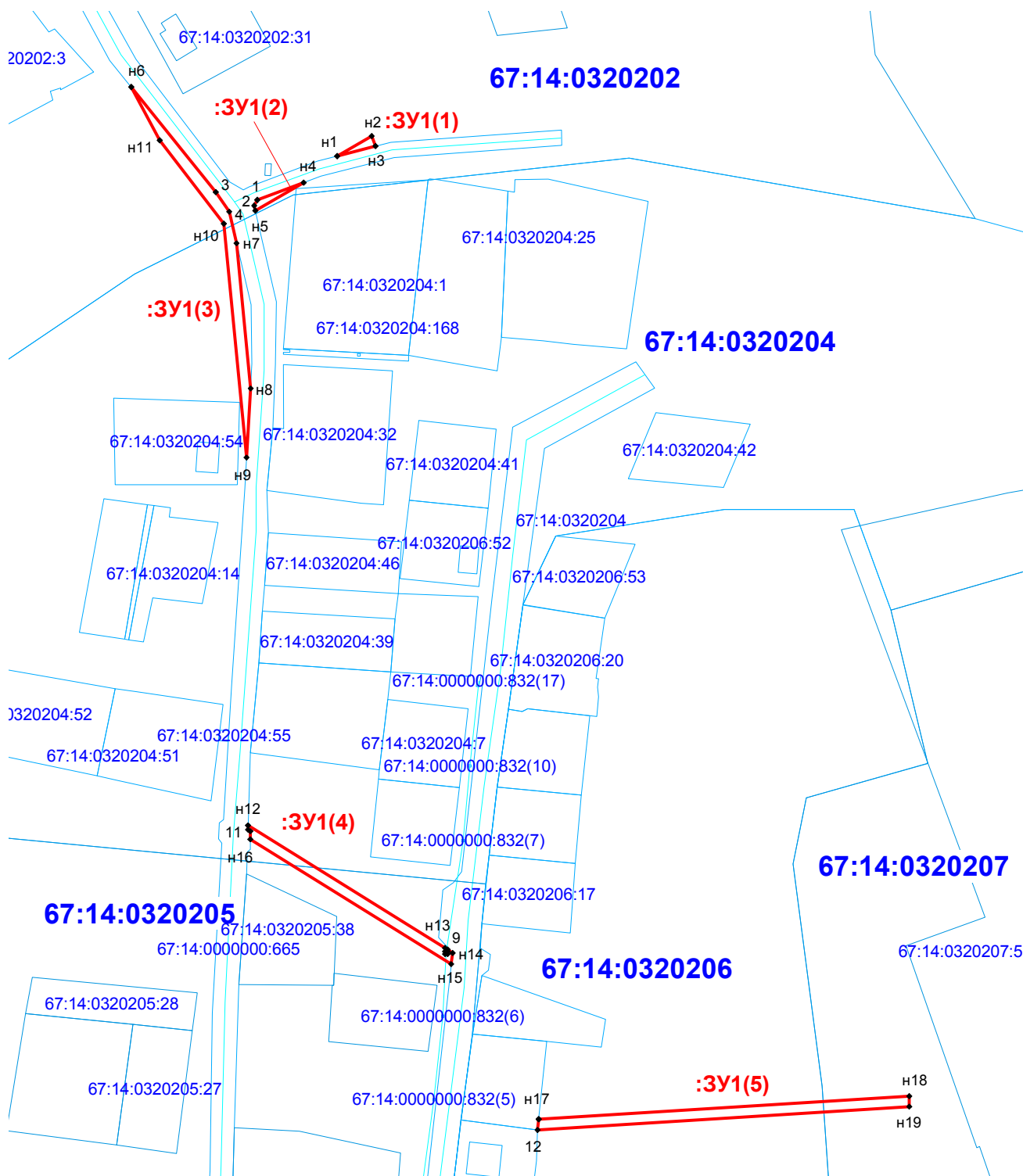

Чертеж образуемого земельного участка под линейным объектом

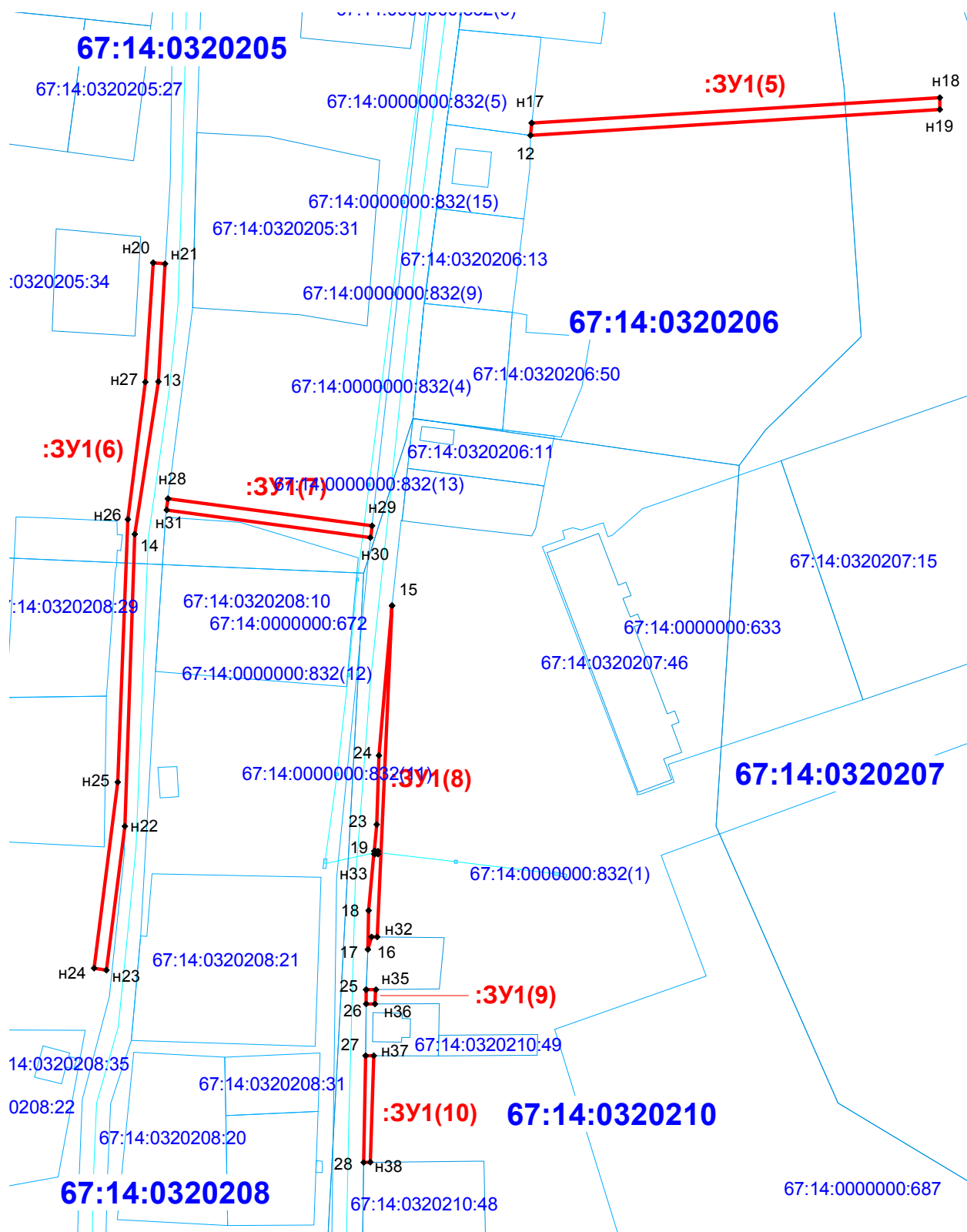



Чертеж образуемого земельного участка под линейным объектом

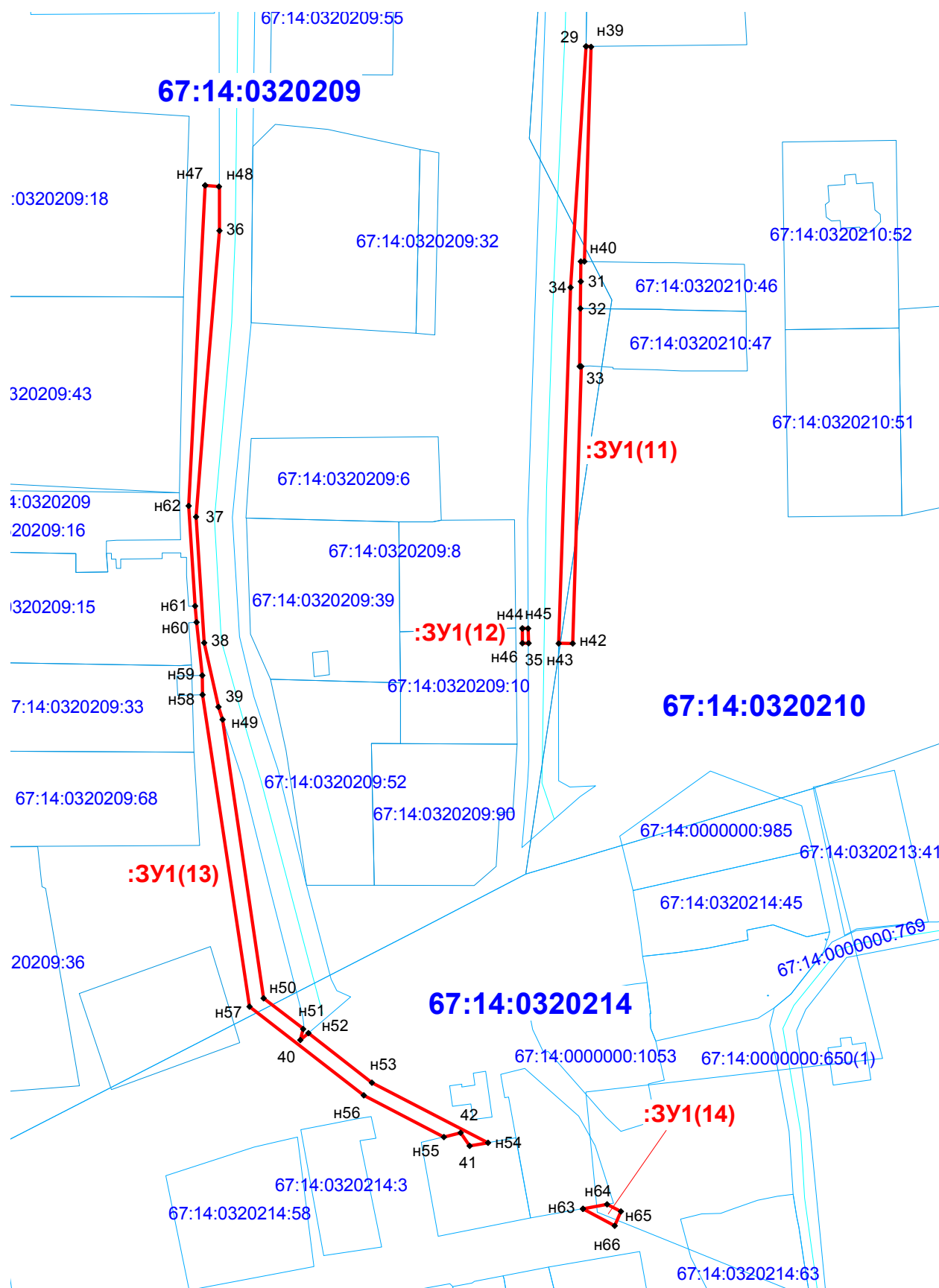

Чертеж образуемого земельного участка под линейным объектом

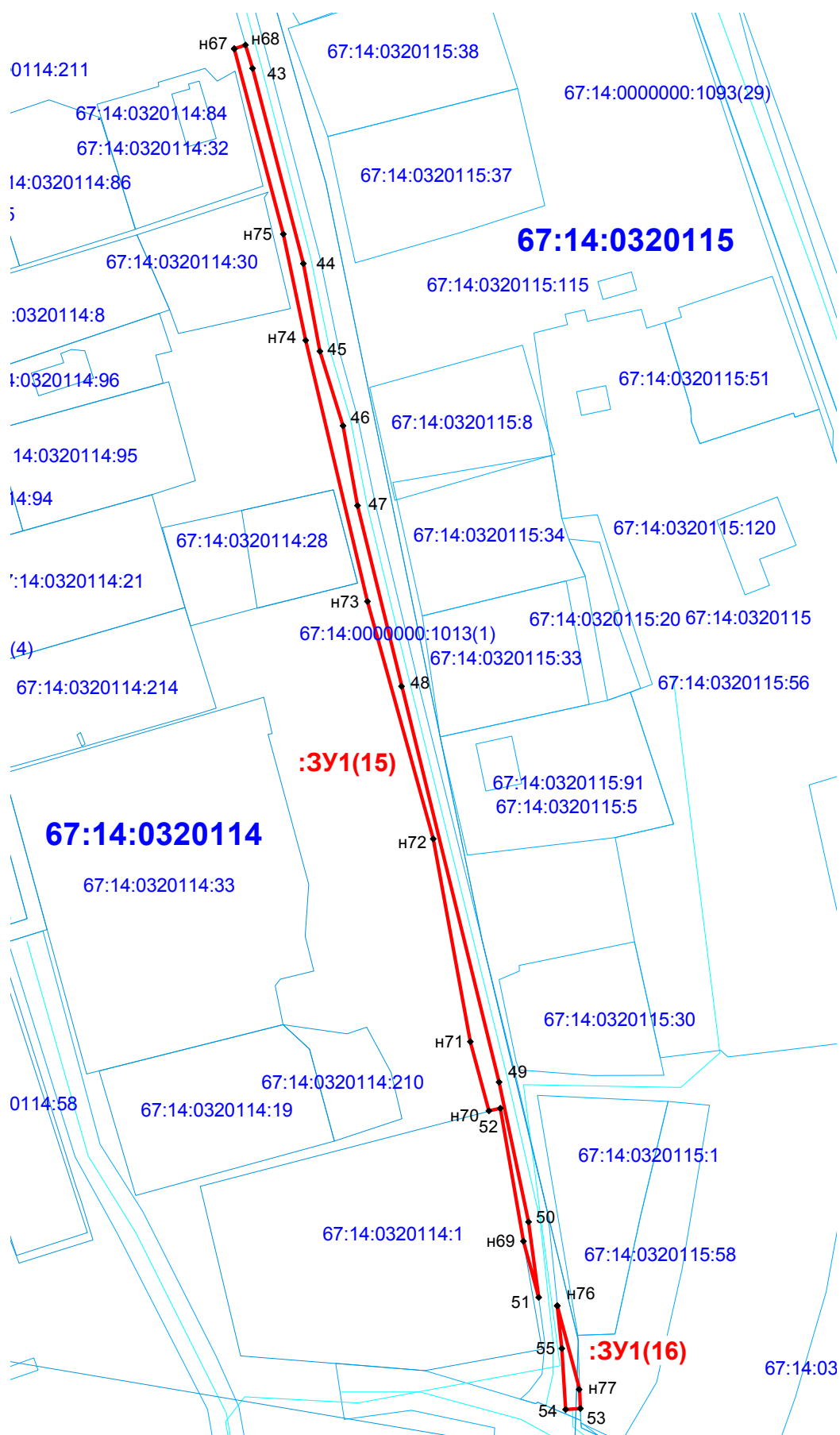

Чертеж образуемого земельного участка под линейным объектом

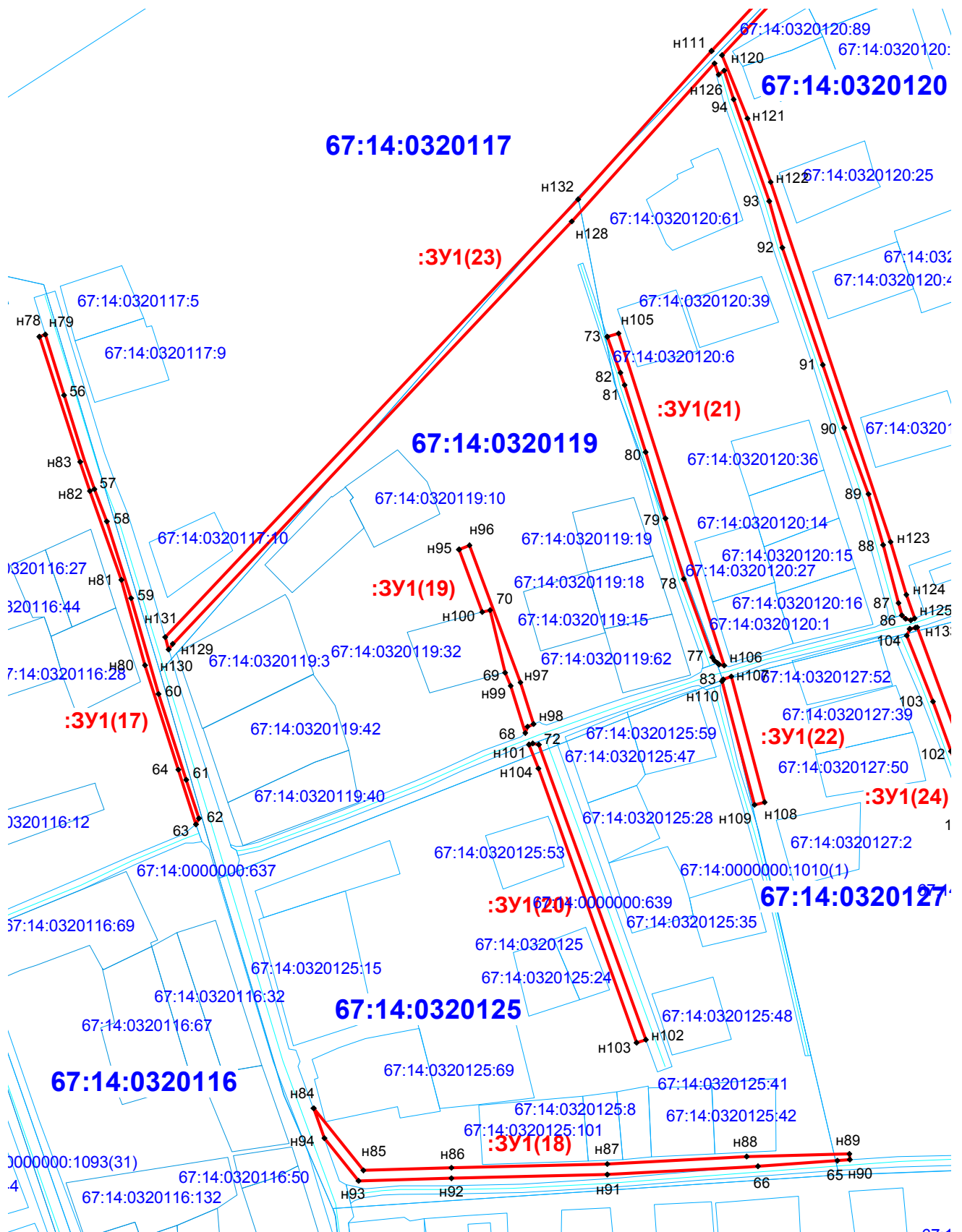



Чертеж образуемого земельного участка под линейным объектом

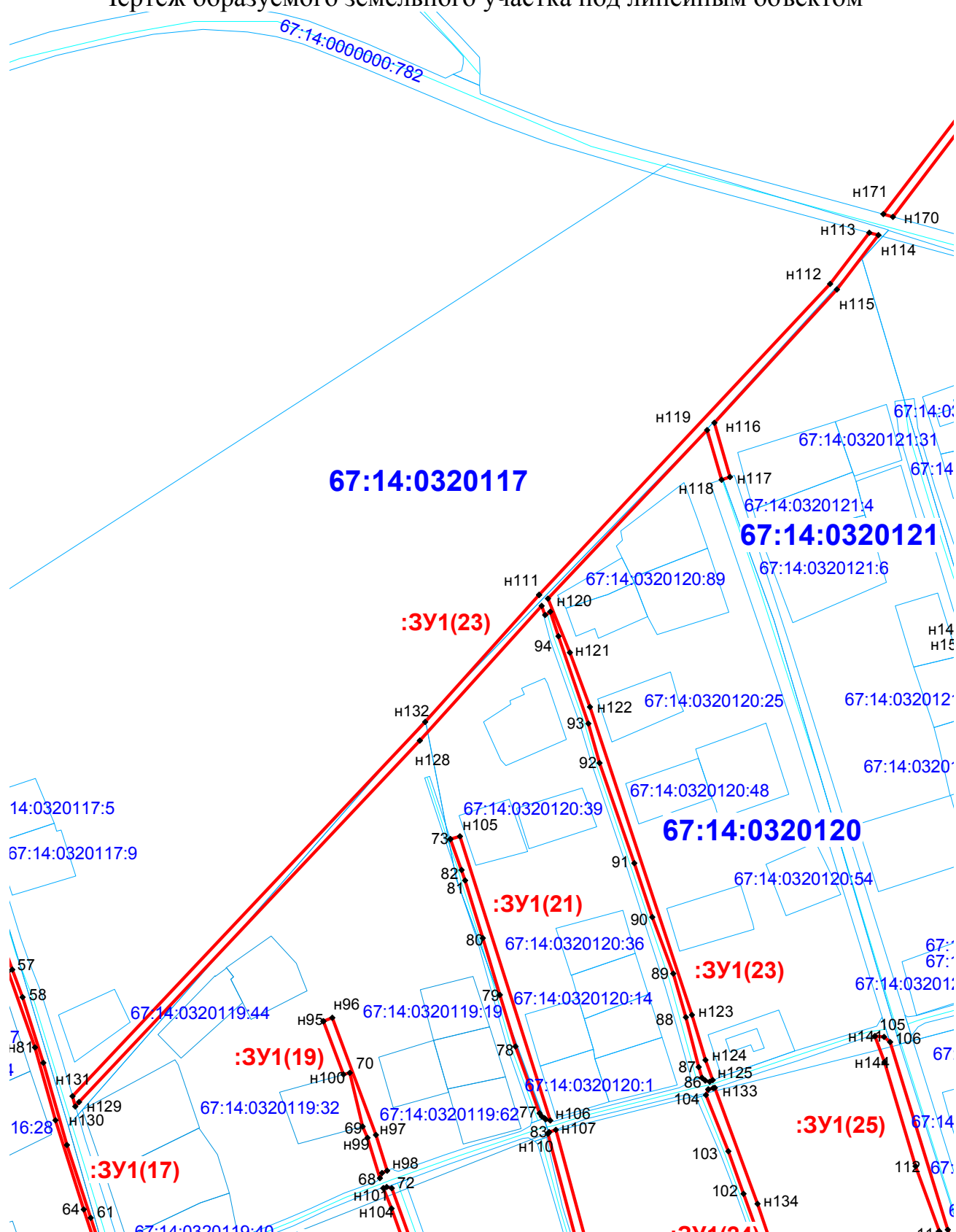

### Чертеж образуемого земельного участка под линейным объектом

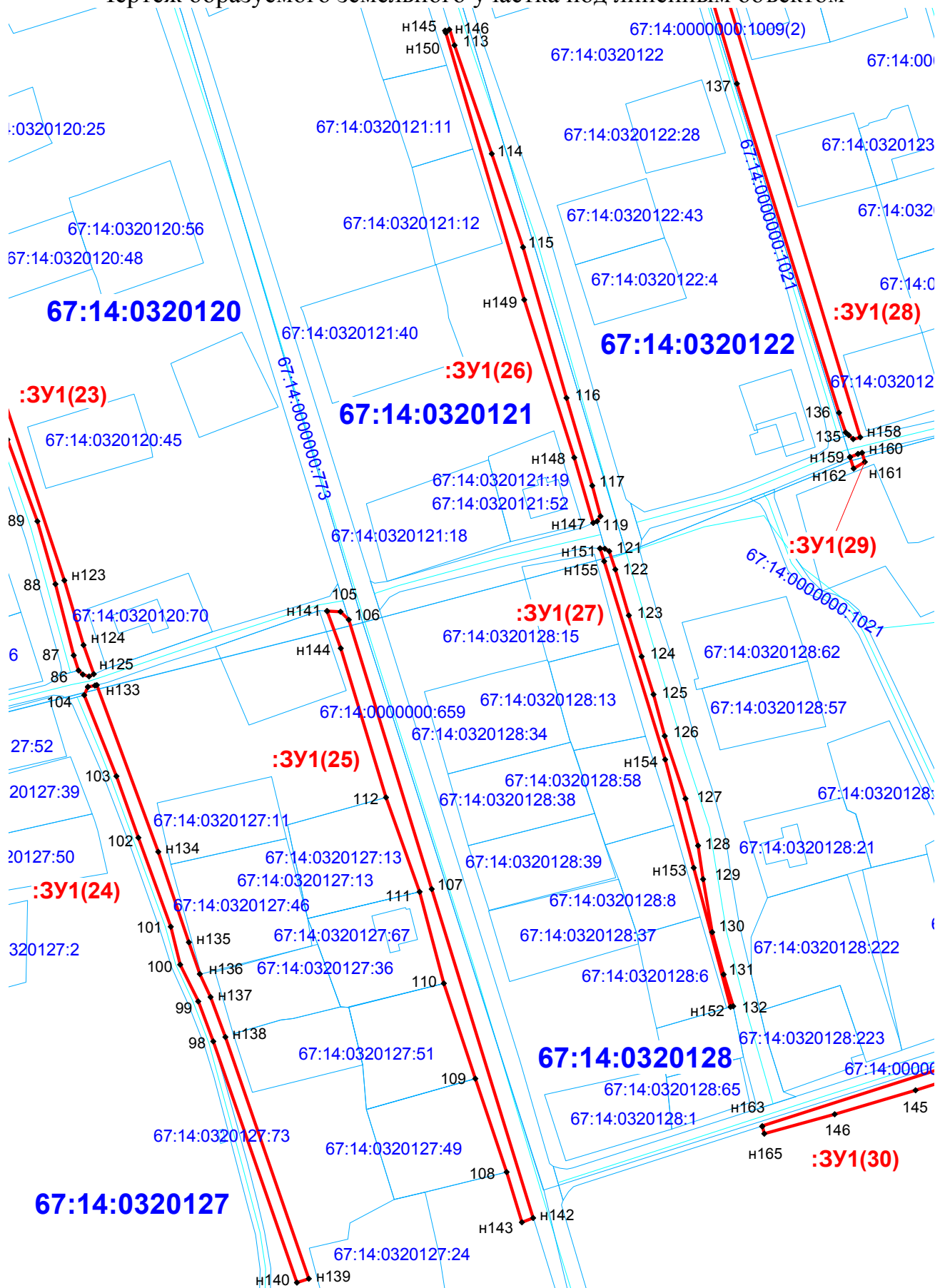

Чертеж образуемого земельного участка под линейным объектом

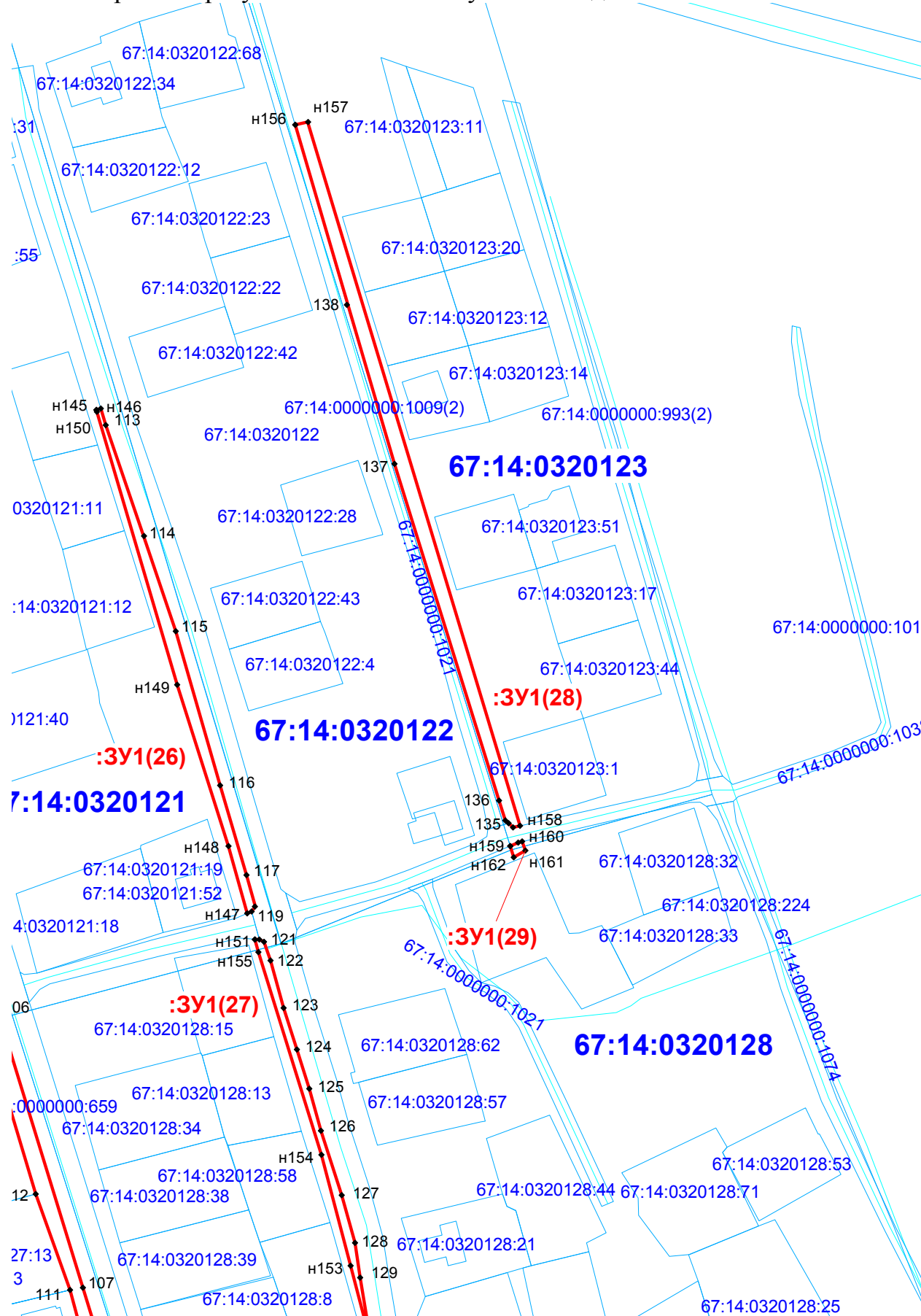

Чертеж образуемого земельного участка под линейным объектом

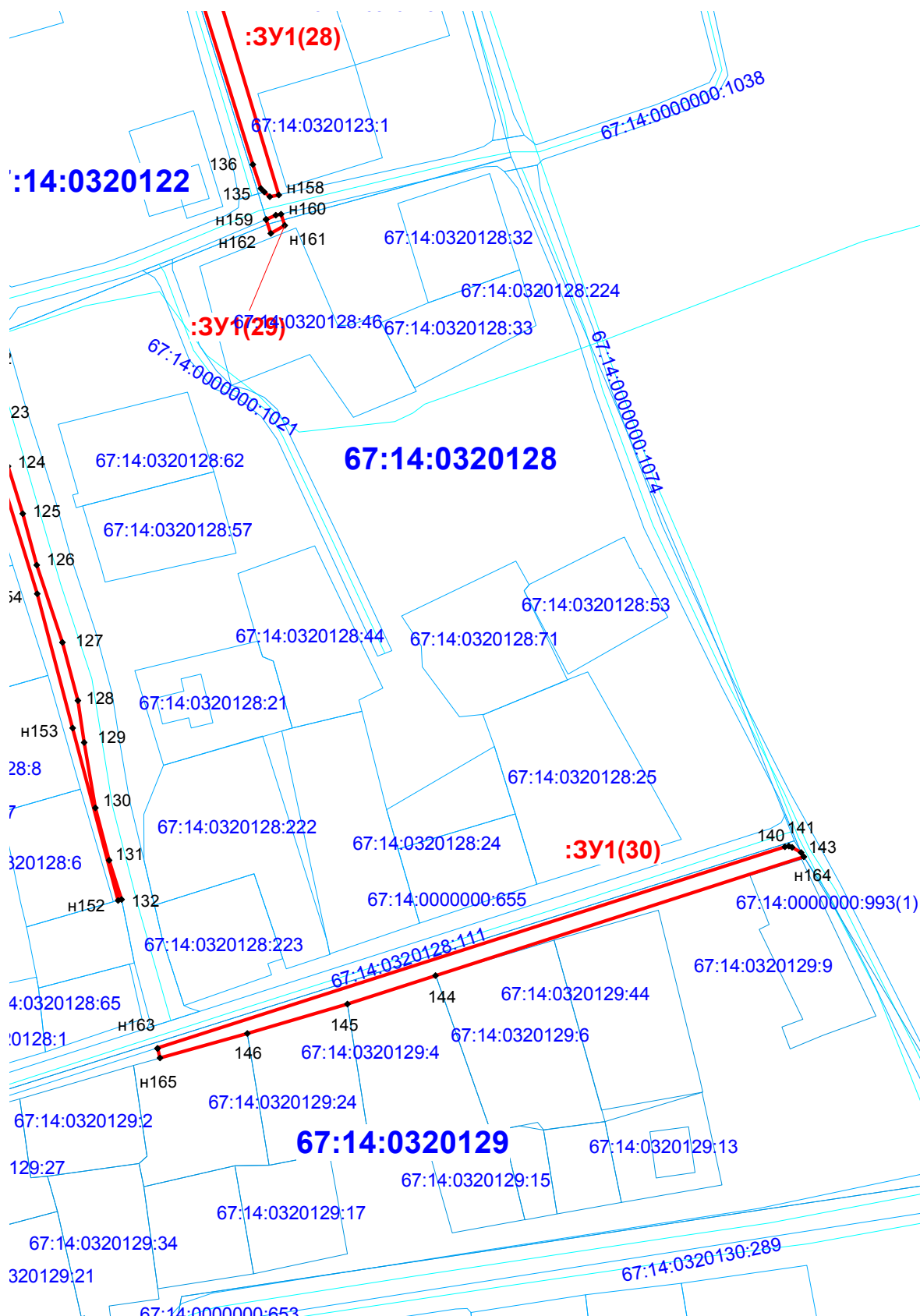

Чертеж образуемого земельного участка под линейным объектом

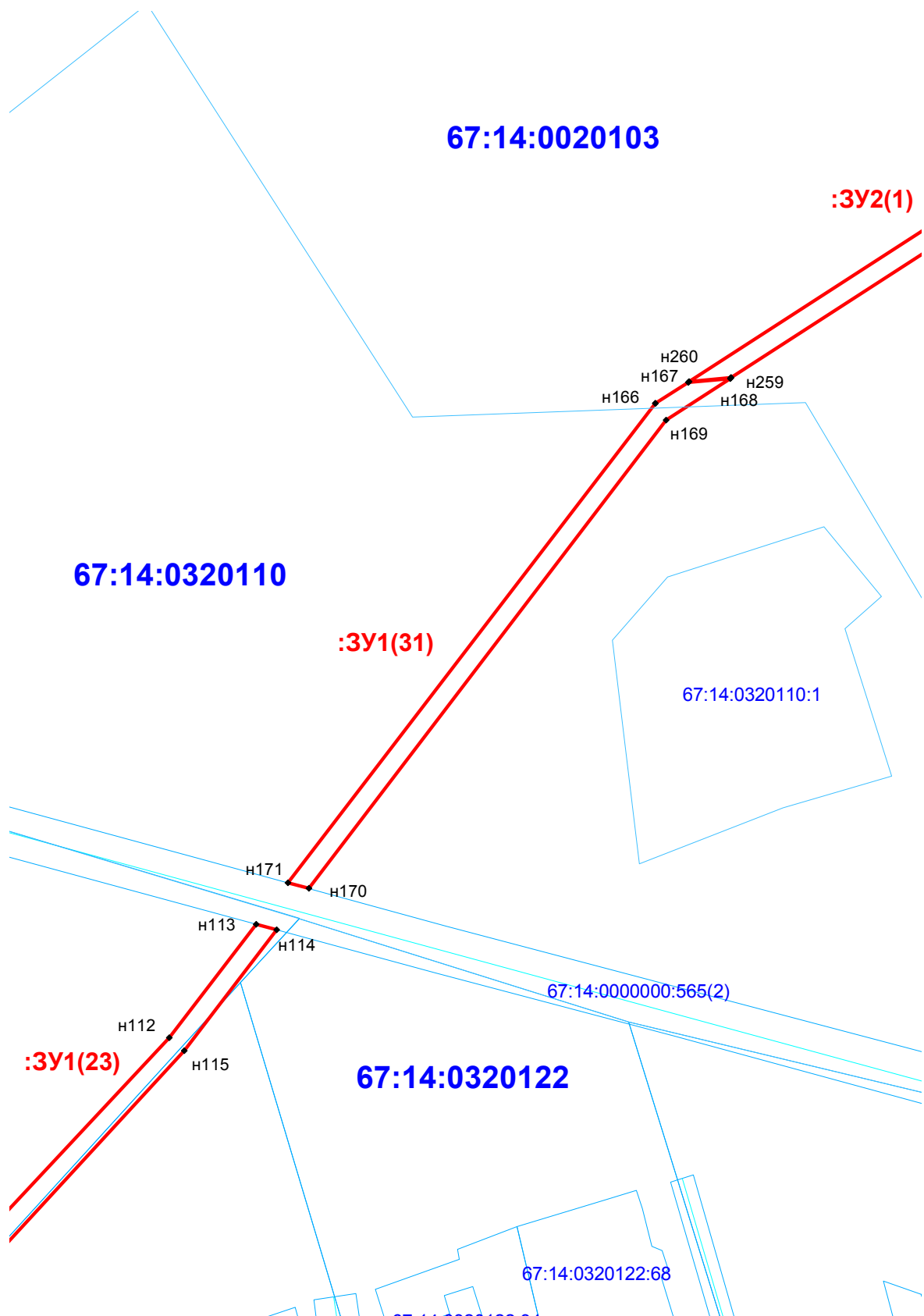

Чертеж образуемого земельного участка под линейным объектом

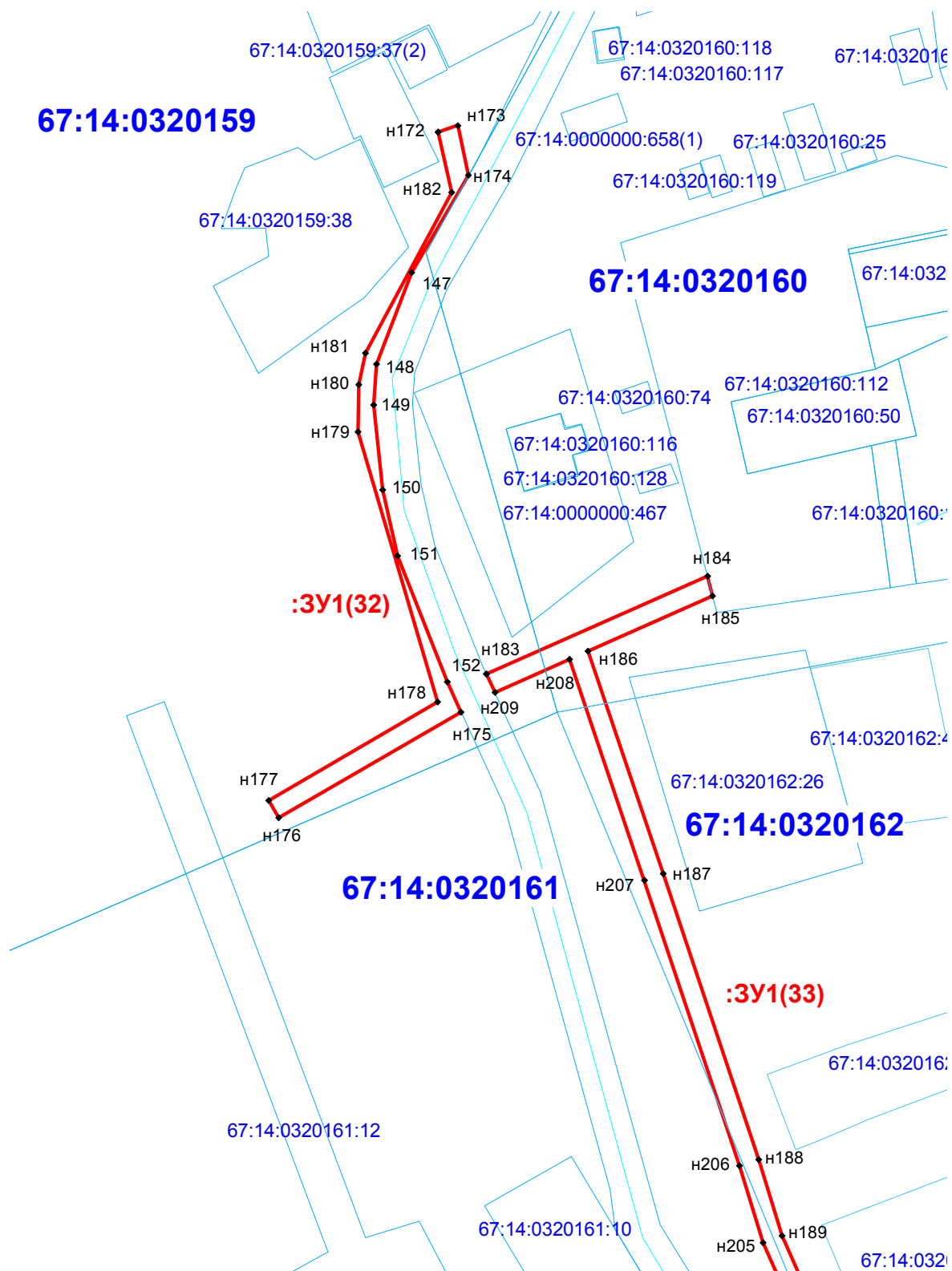

Чертеж образуемого земельного участка под линейным объектом

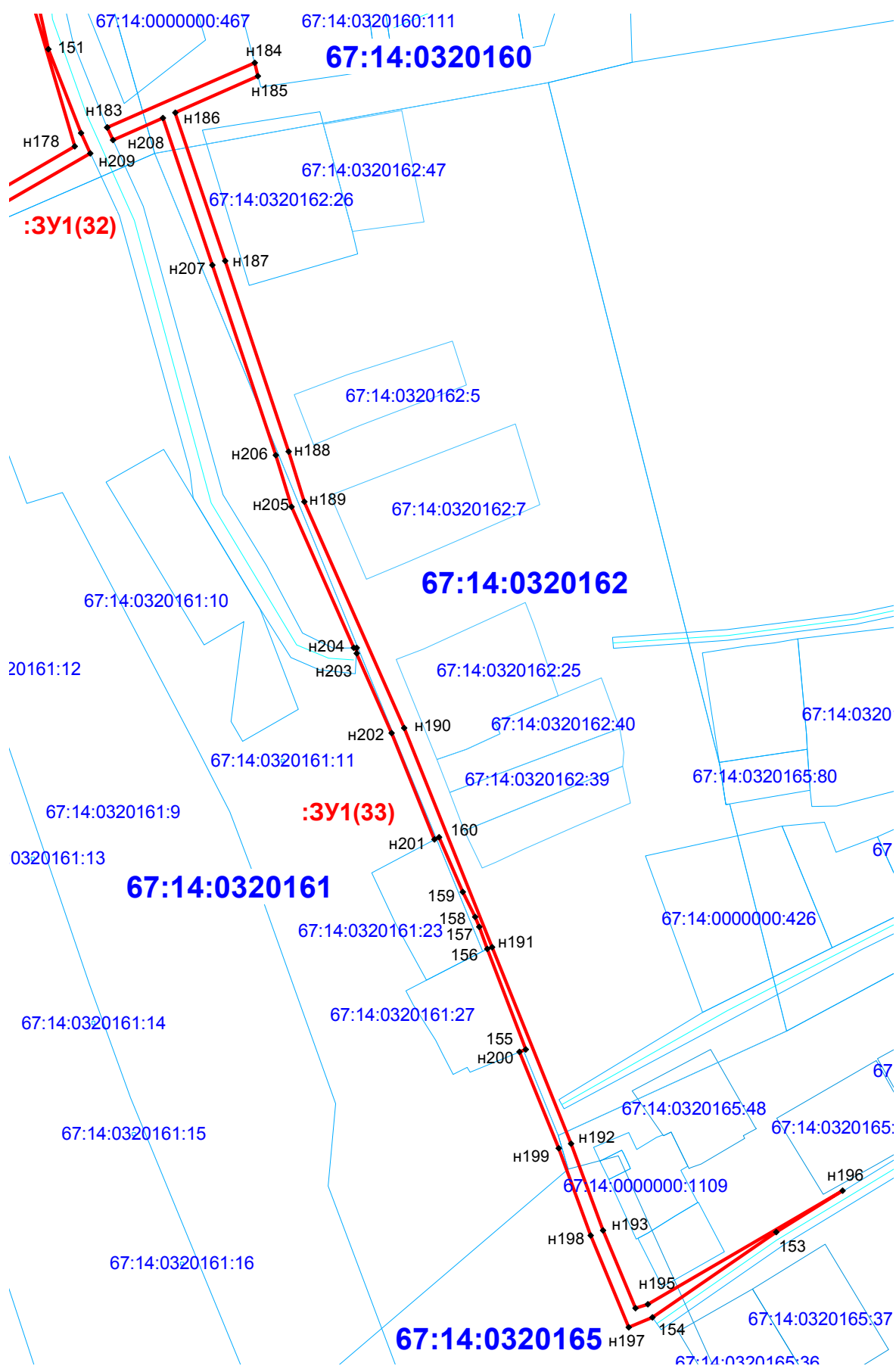

Чертеж образуемого земельного участка под линейным объектом

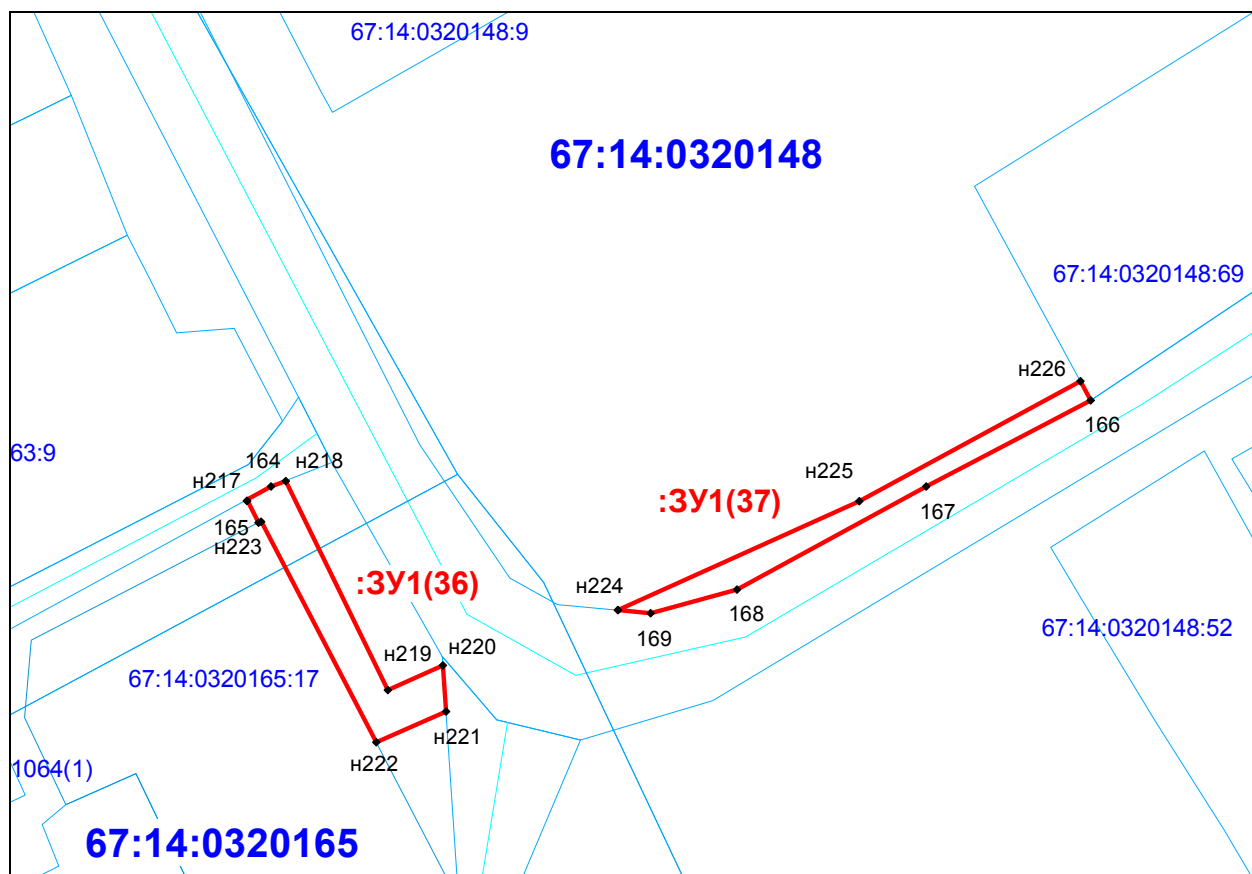
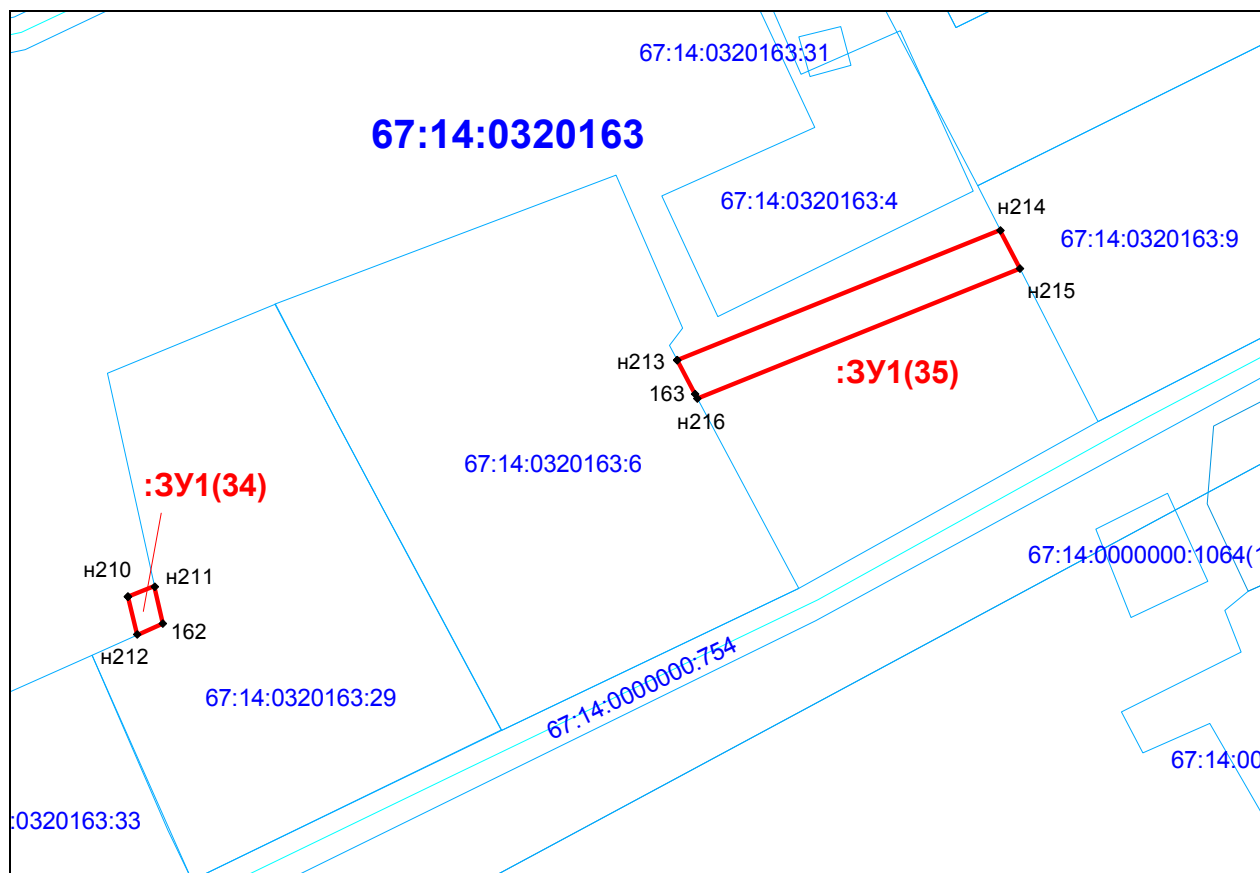



Чертеж образуемого земельного участка под линейным объектом

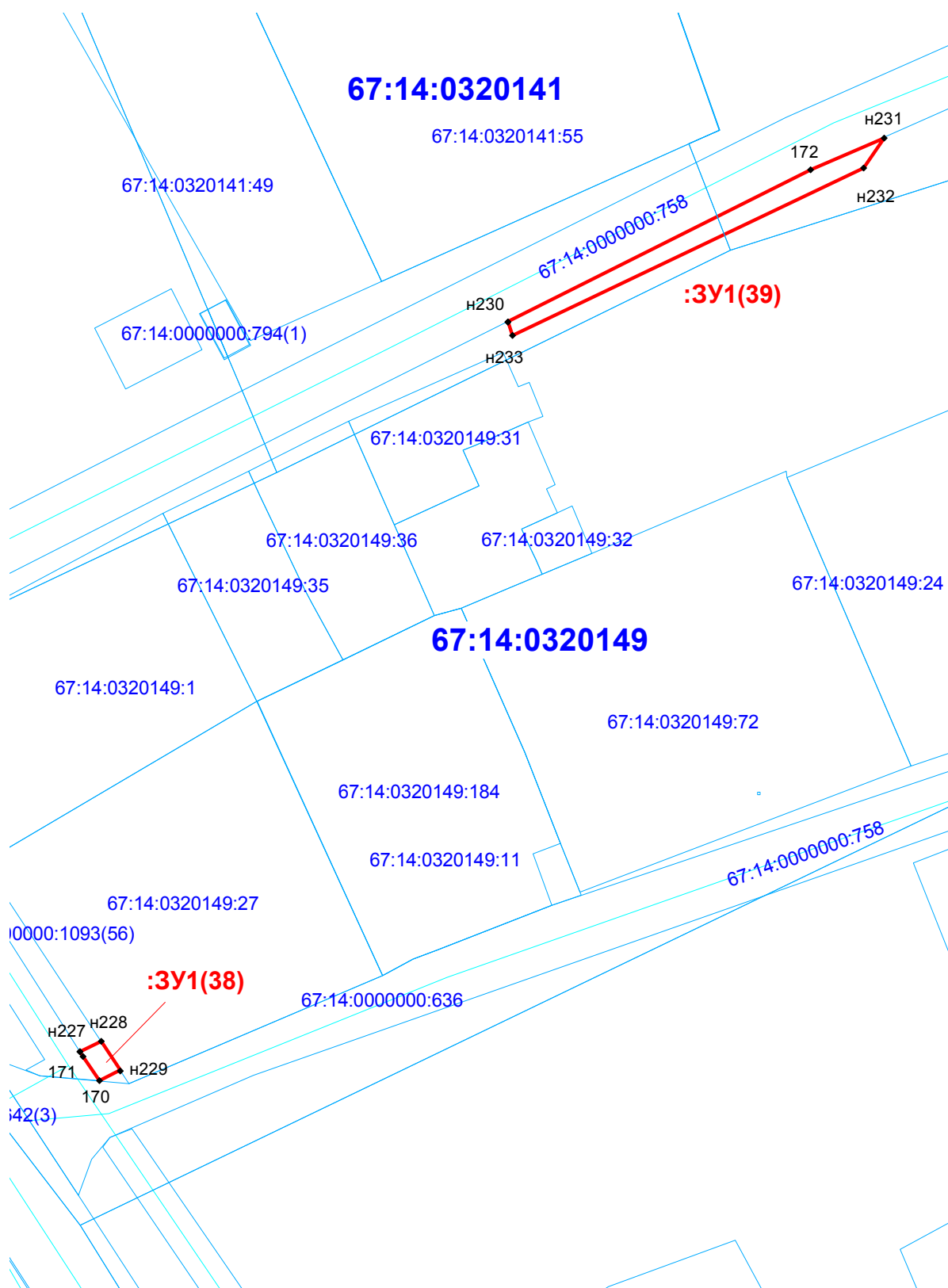

### Чертеж образуемого земельного участка под линейным объектом

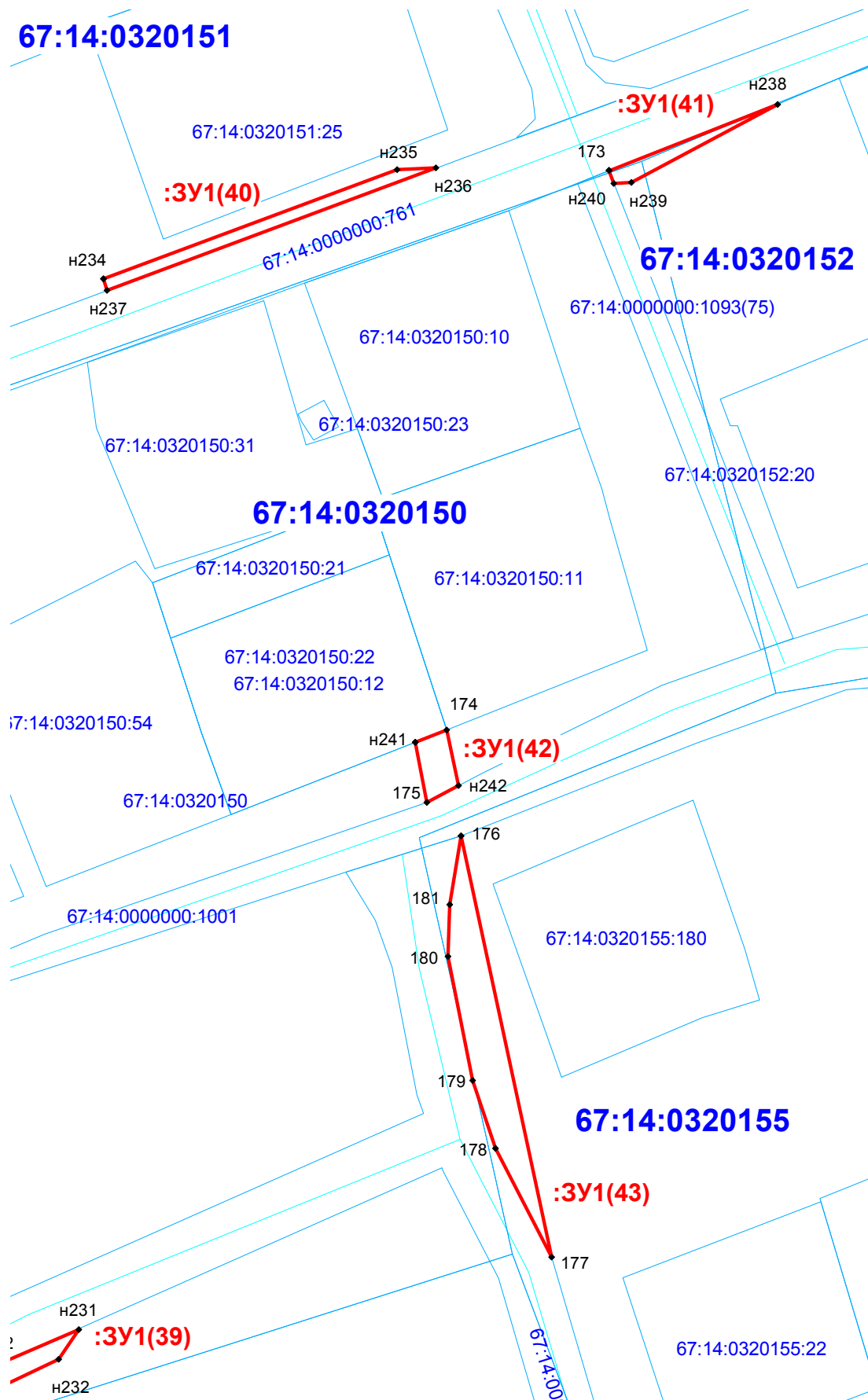

Чертеж образуемого земельного участка под линейным объектом

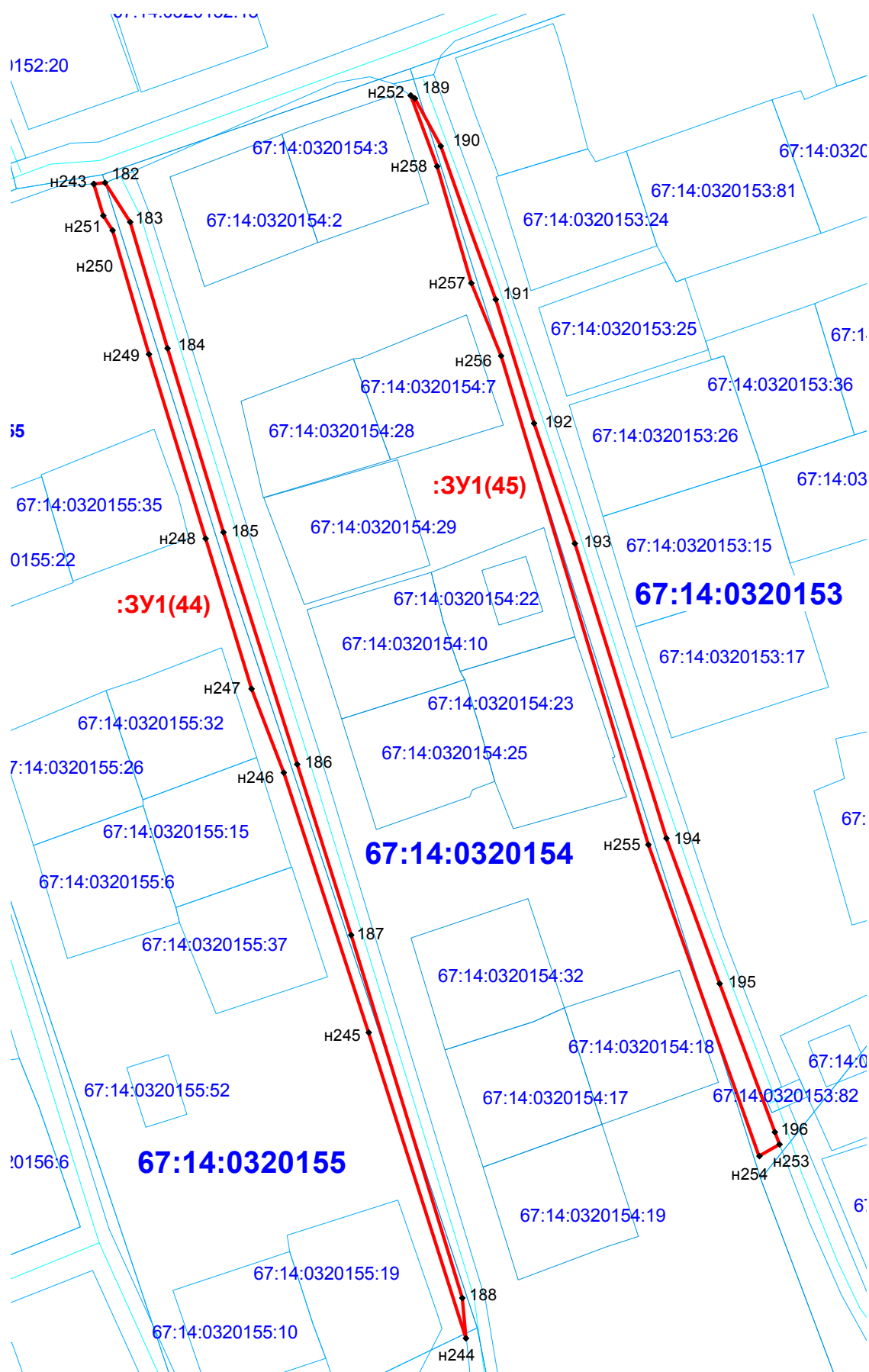

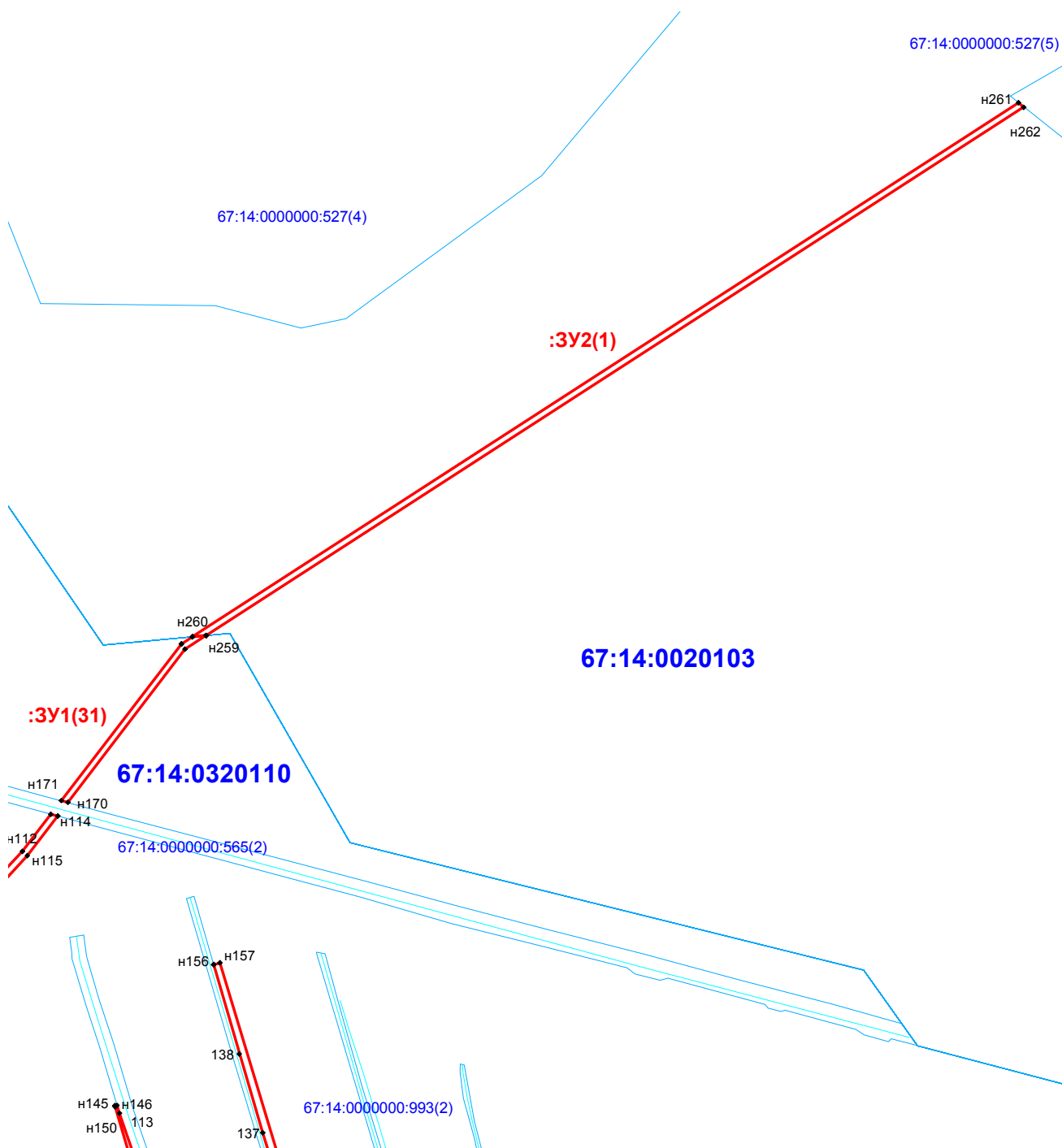

Чертеж образуемого земельного участка под линейным объектом

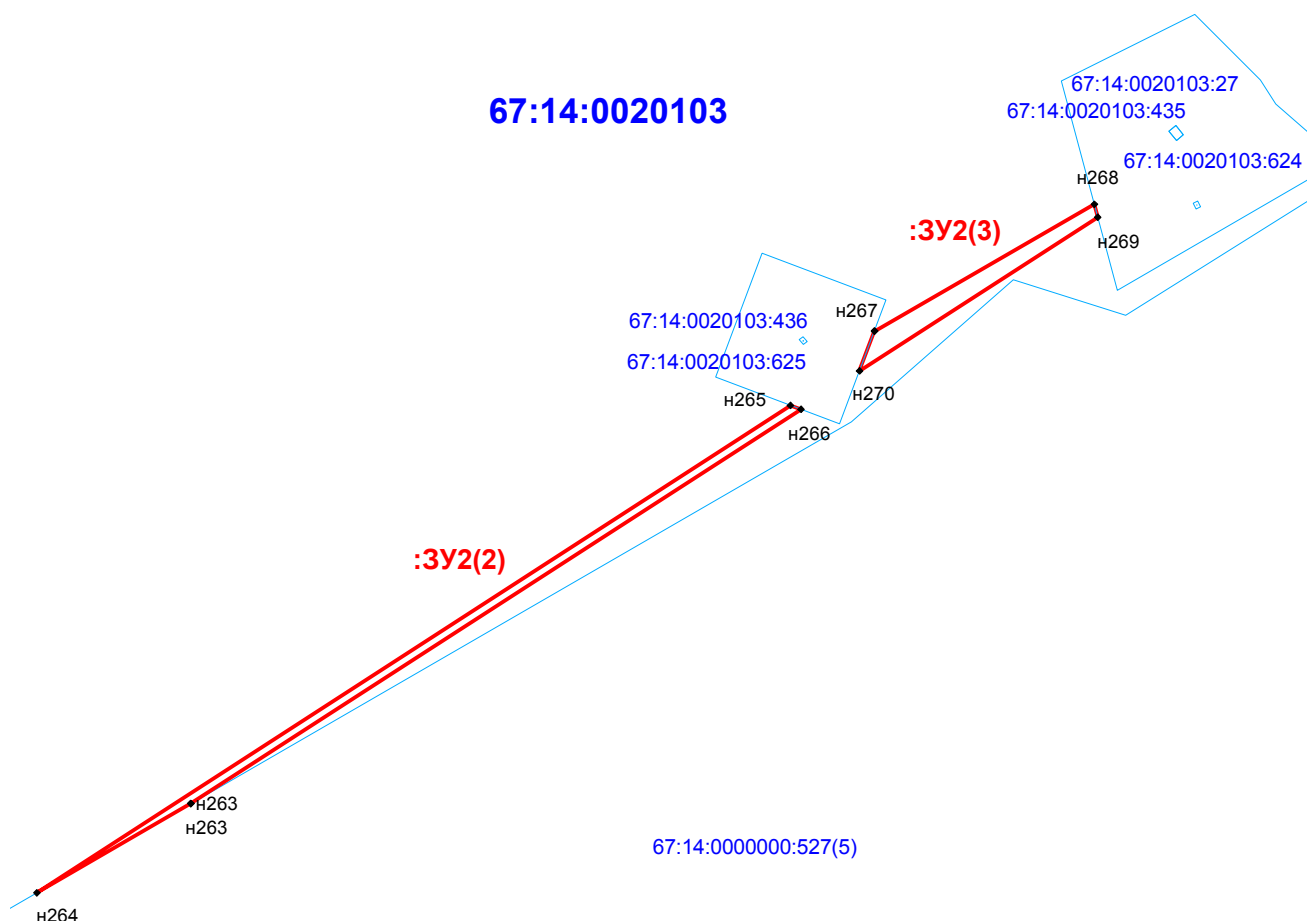

Чертеж образуемого земельного участка под линейным объектом



Условные обозначения:

- |   |   |
|---|---|
|  | - граница земельных участков, сведения о которых содержатся в ГКН |
|  | - граница образуемого земельного участка                          |
| <b>67:14:0320202</b>  | - надпись номера кадастрового квартала                            |
| <b>:3У1(1)</b>  | - обозначение образуемого земельного участка                      |
| n1  | - обозначение характерной точки образуемого земельного участка    |

## Каталог координат земельного участка

:ЗУ1(1), площадь= 30,18кв.м.		
Номер точки	Координаты, м.	
	X	Y
н1	420031,01	1246504,48
н2	420038,52	1246517,62
н3	420034,71	1246518,99
н1	420031,01	1246504,48

:ЗУ1(2), площадь= 34,81кв.м.		
Номер точки	Координаты, м.	
	X	Y
1	420014,41	1246474,35
н4	420020,96	1246491,95
н5	420010,35	1246473,57
2	420012,21	1246473,12
1	420014,41	1246474,35

:ЗУ1(3), площадь= 530,34кв.м.		
Номер точки	Координаты, м.	
	X	Y
н6	420057,09	1246426,64
3	420017,28	1246458,69
4	420009,98	1246463,66
н7	419998,02	1246466,44
н8	419943,09	1246471,79
н9	419916,95	1246470,32
н10	420005,39	1246461,71
н11	420036,93	1246437,39
н6	420057,09	1246426,64

:ЗУ1(4), площадь= 359,05кв.м.		
Номер точки	Координаты, м.	
	X	Y
н12	419777,90	1246470,87
н13	419731,62	1246545,32
5	419730,22	1246545,30
6	419729,22	1246545,30
7	419729,22	1246546,30
8	419730,22	1246546,30
н14	419731,01	1246546,30
9	419729,70	1246548,20
н15	419725,41	1246547,72
н16	419772,65	1246471,73
10	419775,66	1246471,68
11	419776,21	1246470,76

:ЗУ1(5), площадь= 568,65кв.м.		
Номер точки	Координаты, м.	
	X	Y
н17	419666,84	1246580,71
н18	419675,53	1246720,86
н19	419671,53	1246720,86
12	419662,71	1246580,26
н17	419666,84	1246580,71

:ЗУ1(6), площадь=857,14 кв.м.		
Номер точки	Координаты, м.	
	X	Y
н20	419618,79	1246450,65
н21	419618,59	1246454,67
13	419577,98	1246452,34
14	419525,68	1246444,21
н22	419425,39	1246440,85
н23	419375,90	1246434,54
н24	419376,60	1246430,36
н25	419440,44	1246438,38
н26	419530,73	1246441,99
н27	419577,90	1246447,94
н20	419618,79	1246450,65

:ЗУ1(7), площадь=282,68кв.м.		
Номер точки	Координаты, м.	
	X	Y
н28	419537,88	1246455,70
н29	419528,51	1246525,76
н30	419524,53	1246525,29
н31	419533,92	1246455,21
н28	419537,88	1246455,70

:ЗУ1(8), площадь= 213,42кв.м.		
Номер точки	Координаты, м.	
	X	Y
15	419501,18	1246532,58
н32	419387,32	1246527,60
16	419387,32	1246525,63
17	419382,95	1246524,31
18	419396,27	1246524,72
н33	419415,78	1246526,47
19	419415,80	1246526,78
20	419415,80	1246527,78
21	419416,80	1246527,78
22	419416,80	1246526,78
н34	419416,82	1246526,60
23	419425,98	1246527,37
24	419449,54	1246528,09
15	419501,18	1246532,58

:ЗУ1(9), площадь= 15,64кв.м.		
Номер точки	Координаты, м.	
	X	Y
25	419369,22	1246523,82
н35	419369,23	1246527,05
н36	419364,26	1246526,89
26	419364,23	1246523,84
25	419369,22	1246523,82

:ЗУ1(10), площадь= 90,29кв.м.		
Номер точки	Координаты, м.	
	X	Y
27	419346,58	1246523,63
н37	419346,54	1246526,34
н38	419309,95	1246525,19
28	419309,91	1246522,97
27	419346,58	1246523,63

## Каталог координат земельного участка

:ЗУ1(11), площадь= 469,52кв.м.		
Номер точки	Координаты, м.	
	Х	У
29	419249,89	1246522,04
н39	419249,70	1246523,33
н40	419192,61	1246521,54
30	419192,61	1246520,62
31	419187,23	1246520,61
32	419180,12	1246520,47
33	419164,66	1246520,31
н41	419164,60	1246520,67
н42	419090,88	1246518,39
н43	419090,88	1246514,74
34	419185,64	1246517,89
29	419249,89	1246522,04

:ЗУ1(12), площадь= 6,31кв.м.		
Номер точки	Координаты, м.	
	Х	У
н44	419094,90	1246505,06
н45	419094,90	1246506,61
н46	419090,90	1246506,63
35	419090,91	1246505,02
н44	419094,90	1246505,06

:ЗУ1(13), площадь= 991,03кв.м.		
Номер точки	Координаты, м.	
	Х	У
н47	419212,83	1246420,55
н48	419212,52	1246424,30
36	419200,77	1246424,37
37	419124,62	1246418,14
38	419091,09	1246420,34
39	419073,91	1246424,18
н49	419070,54	1246425,22
н50	418996,40	1246436,19
н51	418988,25	1246446,66
40	418985,26	1246445,91
н52	418987,12	1246448,10
н53	418973,97	1246464,99
н54	418957,98	1246495,86
41	418957,04	1246490,99
42	418960,51	1246488,61
н55	418959,51	1246484,18
н56	418970,58	1246462,82
н57	418994,23	1246432,47
н58	419077,21	1246419,95
н59	419082,36	1246419,81
н60	419096,54	1246418,26
н61	419100,87	1246417,93
н62	419127,47	1246416,20
н47	419212,83	1246420,55

:ЗУ1(14), площадь= 27,54кв.м.		
Номер точки	Координаты, м.	
	Х	У
н63	418940,33	1246521,15
н64	418941,49	1246527,59
н65	418939,62	1246531,23
н66	418935,88	1246529,67
н63	418940,33	1246521,15

:ЗУ1(15), площадь= 903,75кв.м.		
Номер точки	Координаты, м.	
	Х	У
н67	418681,08	1247536,94
н68	418682,01	1247539,77
43	418676,12	1247541,51
44	418627,32	1247554,28
45	418605,44	1247558,38
46	418586,87	1247564,20
47	418566,98	1247567,79
48	418521,84	1247578,75
49	418422,99	1247603,15
50	418388,05	1247610,54
51	418369,15	1247613,04
н69	418383,28	1247609,26
52	418416,45	1247603,44
н70	418415,82	1247600,60
н71	418433,03	1247595,96
н72	418483,68	1247586,75
н73	418543,01	1247570,25
н74	418608,25	1247554,83
н75	418634,73	1247549,22
н67	418681,08	1247536,94

:ЗУ1(16), площадь= 56,05кв.м.		
Номер точки	Координаты, м.	
	Х	У
н76	418367,08	1247617,75
н77	418346,25	1247623,22
53	418341,38	1247623,50
54	418341,26	1247619,75
55	418356,41	1247618,80
н76	418367,08	1247617,75

:ЗУ1(17), площадь= 380,94кв.м.		
Номер точки	Координаты, м.	
	Х	У
н78	418734,28	1247757,28
н79	418735,20	1247759,53
56	418711,59	1247766,81
57	418675,27	1247778,54
58	418662,77	1247783,38
59	418632,94	1247792,78
60	418595,76	1247803,42
61	418562,66	1247814,16
62	418547,63	1247819,01
63	418545,27	1247817,93
64	418566,56	1247811,03
н80	418607,07	1247798,16
н81	418640,07	1247788,93
н82	418674,46	1247776,77
н83	418685,73	1247772,96
н78	418734,28	1247757,28

## Каталог координат земельного участка

:ЗУ1(18), площадь= 829,98кв.м.		
Номер точки	Координаты, м.	
	Х	У
н84	418435,30	1247863,38
н85	418411,27	1247882,69
н86	418412,29	1247916,81
н87	418413,72	1247977,15
н88	418416,57	1248031,20
н89	418417,65	1248070,98
н90	418415,39	1248071,04
65	418415,07	1248066,32
66	418412,79	1248035,60
н91	418409,68	1247977,23
н92	418408,25	1247916,89
н93	418407,24	1247880,91
н94	418423,74	1247867,64
н84	418435,30	1247863,38

:ЗУ1(19), площадь= 273,74кв.м.		
Номер точки	Координаты, м.	
	Х	У
н95	418651,85	1247919,68
н96	418653,45	1247923,74
н97	418600,33	1247943,51
н98	418584,20	1247948,61
67	418583,13	1247946,29
68	418580,78	1247945,39
н99	418599,01	1247939,73
69	418604,16	1247937,60
70	418628,40	1247931,76
н100	418627,64	1247928,77
н95	418651,85	1247919,68

:ЗУ1(20), площадь= 437,94кв.м.		
Номер точки	Координаты, м.	
	Х	У
н101	418576,24	1247946,87
71	418576,68	1247948,38
72	418576,24	1247950,70
н102	418461,95	1247992,17
н103	418460,67	1247988,53
н104	418566,96	1247950,54
н101	418576,24	1247946,87

:ЗУ1(21), площадь= 561,70кв.м.		
Номер точки	Координаты, м.	
	Х	У
73	418734,29	1247977,17
н105	418735,56	1247981,55
н106	418606,85	1248022,56
74	418607,31	1248020,41
75	418607,84	1248019,83
76	418608,70	1248018,75
77	418610,09	1248017,79
78	418640,32	1248006,81
79	418663,83	1247999,75
80	418689,55	1247992,00
81	418715,59	1247983,94
82	418720,41	1247982,25
73	418734,29	1247977,17

:ЗУ1(22), площадь= 200,54кв.м.		
Номер точки	Координаты, м.	
	Х	У
83	418601,54	1248022,06
н107	418602,66	1248025,20
н108	418553,94	1248038,15
н109	418552,92	1248034,27
н110	418600,75	1248021,59
83	418601,54	1248022,06

:ЗУ1(23), площадь= 3017,26кв.м.		
Номер точки	Координаты, м.	
	Х	У
н111	418844,96	1248017,55
н112	418986,07	1248149,43
н113	419009,22	1248167,14
н114	419008,08	1248171,31
н115	418983,50	1248152,49
н116	418923,09	1248096,91
н117	418898,58	1248104,06
н118	418897,35	1248100,23
н119	418919,68	1248093,72
н120	418843,41	1248021,60
н121	418818,93	1248031,45
н122	418794,21	1248040,54
н123	418654,69	1248086,88
н124	418634,28	1248093,01
н125	418625,11	1248096,18
84	418624,46	1248094,74
85	418625,04	1248092,74
86	418626,26	1248091,30
87	418631,11	1248089,91
88	418653,57	1248084,04
89	418673,34	1248078,39
90	418699,05	1248068,95
91	418723,46	1248060,65
92	418768,83	1248044,99
93	418786,74	1248039,89
94	418826,27	1248026,17
95	418837,46	1248022,56
н126	418835,92	1248020,33
н127	418840,15	1248018,67
н128	418778,96	1247963,44
н129	418615,20	1247808,93
н130	418613,09	1247807,32
н131	418617,87	1247805,96
н132	418787,57	1247965,88
н111	418844,96	1248017,55



## Каталог координат земельного участка

:ЗУ1(24), площадь= 825,10кв.м.		
Номер точки	Координаты, м.	
	Х	У
96	418621,05	1248094,28
97	418621,53	1248096,52
н133	418621,65	1248097,17
н134	418569,06	1248116,50
н135	418540,63	1248126,21
н136	418530,54	1248129,63
н137	418523,27	1248132,96
н138	418510,68	1248137,59
н139	418434,59	1248163,98
н140	418433,33	1248160,19
98	418509,39	1248133,78
99	418522,00	1248129,12
100	418533,60	1248123,51
101	418545,57	1248120,46
102	418573,57	1248110,29
103	418592,93	1248103,29
104	418618,42	1248093,23
96	418621,05	1248094,28

:ЗУ1(25), площадь= 936,39кв.м.		
Номер точки	Координаты, м.	
	Х	У
н141	418645,01	1248169,74
105	418644,82	1248173,91
106	418642,29	1248176,57
107	418557,33	1248202,74
н142	418453,62	1248234,68
н143	418452,36	1248231,15
108	418468,07	1248226,33
109	418497,57	1248216,38
110	418527,65	1248206,58
111	418556,49	1248198,87
112	418586,21	1248188,25
н144	418633,32	1248174,09
н141	418645,01	1248169,74

:ЗУ1(26), площадь= 516,61кв.м.		
Номер точки	Координаты, м.	
	Х	У
н145	418827,96	1248206,92
н146	418828,32	1248208,32
113	418823,36	1248209,84
114	418789,15	1248221,60
115	418759,74	1248231,44
116	418712,17	1248245,14
117	418684,51	1248253,30
118	418674,84	1248255,92
119	418673,30	1248254,86
н147	418672,74	1248253,55
н148	418693,38	1248247,65
н149	418743,18	1248231,87
н150	418827,35	1248207,13
н145	418827,96	1248206,92

:ЗУ1(27), площадь= 308,78кв.м.		
Номер точки	Координаты, м.	
	Х	У
н151	418664,73	1248255,84
120	418664,67	1248257,26
121	418663,89	1248258,67
122	418658,12	1248260,65
123	418643,61	1248264,75
124	418630,70	1248268,87
125	418618,68	1248272,62
126	418605,62	1248276,20
127	418585,85	1248282,66
128	418571,10	1248286,67
129	418560,43	1248288,30
130	418543,80	1248291,08
131	418530,51	1248294,63
132	418520,47	1248297,78
н152	418520,21	1248296,86
н153	418564,05	1248285,33
н154	418598,25	1248276,32
н155	418660,68	1248257,00
н151	418664,73	1248255,84

:ЗУ1(28), площадь= 1032,36кв.м.		
Номер точки	Координаты, м.	
	Х	У
н156	418915,86	1248268,32
н157	418916,77	1248272,22
н158	418699,77	1248337,76
133	418699,25	1248335,48
134	418700,48	1248334,14
135	418701,34	1248333,18
136	418707,50	1248331,11
137	418811,33	1248298,88
138	418860,30	1248284,26
н156	418915,86	1248268,32

:ЗУ1(29), площадь= 13,78кв.м.		
Номер точки	Координаты, м.	
	Х	У
н159	418693,50	1248334,58
139	418694,58	1248337,08
н160	418694,87	1248338,34
н161	418692,05	1248339,28
н162	418689,95	1248335,72
н159	418693,50	1248334,58

:ЗУ1(30), площадь= 644,59кв.м.		
Номер точки	Координаты, м.	
	Х	У
н163	418482,60	1248306,92
140	418533,82	1248466,55
141	418534,00	1248467,57
142	418533,75	1248468,46
143	418532,47	1248470,68
н164	418531,32	1248471,39
144	418501,09	1248377,69
145	418493,89	1248355,19
146	418486,33	1248329,78
н165	418480,20	1248307,57
н163	418482,60	1248306,92

## Каталог координат земельного участка

:ЗУ1(31), площадь= 520,85кв.м.		
Номер точки	Координаты, м.	
	Х	У
н166	419115,17	1248248,35
н167	419119,47	1248255,03
н168	419120,25	1248263,60
н169	419111,81	1248250,53
н170	419016,56	1248177,83
н171	419017,69	1248173,61
н166	419115,17	1248248,35

:ЗУ1(32), площадь= 407,89кв.м.		
Номер точки	Координаты, м.	
	Х	У
н172	417547,30	1247902,85
н173	417548,64	1247906,79
н174	417538,72	1247908,89
147	417519,51	1247897,64
148	417501,40	1247890,70
149	417493,26	1247890,15
150	417476,49	1247891,93
151	417463,36	1247894,86
152	417438,45	1247904,71
н175	417432,46	1247907,39
н176	417411,50	1247871,36
н177	417414,97	1247869,37
н178	417434,47	1247902,82
н179	417487,95	1247886,99
н180	417497,26	1247887,22
н181	417503,51	1247888,52
н182	417535,33	1247905,56
н172	417547,30	1247902,85

:ЗУ1(34), площадь= 9,16кв.м.		
Номер точки	Координаты, м.	
	Х	У
н210	417248,32	1248175,50
н211	417249,23	1248177,95
162	417245,83	1248178,73
н212	417244,80	1248176,34
н210	417248,32	1248175,50

:ЗУ1(35), площадь= 127,69кв.м.		
Номер точки	Координаты, м.	
	Х	У
н213	417270,23	1248226,35
н214	417282,19	1248256,22
н215	417278,69	1248258,06
н216	417266,67	1248228,23
163	417267,09	1248228,00
н213	417270,23	1248226,35

:ЗУ1(33), площадь= 1708,78кв.м.		
Номер точки	Координаты, м.	
	Х	У
н183	417440,03	1247912,49
н184	417459,37	1247956,26
н185	417455,43	1247957,28
н186	417444,56	1247932,63
н187	417400,43	1247947,50
н188	417343,84	1247966,40
н189	417328,78	1247971,05
н190	417261,62	1248000,71
н191	417196,40	1248026,89
н192	417138,03	1248050,37
н193	417112,18	1248059,81
н194	417089,11	1248069,42
н195	417090,15	1248073,22
н196	417123,99	1248131,13
153	417111,65	1248111,30
154	417086,33	1248074,58
н197	417083,42	1248067,45
н198	417110,73	1248056,09
н199	417136,60	1248046,64
н200	417165,31	1248035,09
155	417166,07	1248036,91
156	417195,89	1248025,41
157	417202,42	1248023,03
158	417205,40	1248021,85
159	417212,82	1248018,10
160	417229,06	1248011,05
н201	417228,42	1248009,74
н202	417260,07	1247997,03
н203	417283,84	1247986,62
161	417285,38	1247986,59
н204	417285,42	1247985,82
н205	417327,38	1247967,30
н206	417342,62	1247962,59
н207	417399,17	1247943,71
н208	417442,94	1247928,96
н209	417436,38	1247914,20
н183	417440,03	1247912,49

:ЗУ1(36), площадь= 106,87кв.м.		
Номер точки	Координаты, м.	
	Х	У
н217	417277,02	1248295,99
164	417278,30	1248298,22
н218	417278,83	1248299,58
н219	417259,50	1248309,01
н220	417261,78	1248314,11
н221	417257,52	1248314,40
н222	417254,65	1248307,95
165	417275,10	1248297,30
н223	417274,96	1248297,02
н217	417277,02	1248295,99

## Каталог координат земельного участка

:ЗУ1(37), площадь= 93,72кв.м.		
Номер точки	Координаты, м.	
	Х	У
н224	417266,91	1248330,30
н225	417276,95	1248352,66
н226	417288,06	1248373,11
166	417286,28	1248374,08
167	417278,34	1248358,85
168	417268,79	1248341,31
169	417266,61	1248333,35
н224	417266,91	1248330,30

:ЗУ1(38), площадь= 11,02кв.м.		
Номер точки	Координаты, м.	
	Х	У
н227	417520,74	1248307,86
н228	417521,95	1248310,35
н229	417518,51	1248312,58
170	417517,39	1248310,15
171	417520,18	1248308,22
н227	417520,74	1248307,86

:ЗУ1(39), площадь= 100,23кв.м.		
Номер точки	Координаты, м.	
	Х	У
н230	417606,03	1248357,88
172	417623,81	1248393,26
н231	417627,53	1248401,85
н232	417624,01	1248399,45
н233	417604,44	1248358,44
н230	417606,03	1248357,88

:ЗУ1(40), площадь= 55,01кв.м.		
Номер точки	Координаты, м.	
	Х	У
н234	417751,22	1248404,76
н235	417764,07	1248439,34
н236	417764,27	1248443,91
н237	417749,87	1248405,17
н234	417751,22	1248404,76

:ЗУ1(41), площадь= 25,88кв.м.		
Номер точки	Координаты, м.	
	Х	У
173	417763,95	1248464,25
н238	417771,73	1248484,13
н239	417762,54	1248466,90
н240	417762,46	1248464,85
173	417763,95	1248464,25

:ЗУ1(42), площадь= 27,72кв.м.		
Номер точки	Координаты, м.	
	Х	У
н241	417696,65	1248441,46
174	417698,10	1248445,17
н242	417691,53	1248446,56
175	417689,57	1248442,84
н241	417696,65	1248441,46

:ЗУ1(43), площадь= 164,55кв.м.		
Номер точки	Координаты, м.	
	Х	У
176	417685,63	1248446,87
177	417636,06	1248457,53
178	417648,84	1248450,93
179	417656,83	1248448,20
180	417671,43	1248445,32
181	417677,55	1248445,52
176	417685,63	1248446,87

:ЗУ1(44), площадь= 804,07кв.м.		
Номер точки	Координаты, м.	
	Х	У
н243	417703,48	1248500,04
182	417703,70	1248502,42
183	417695,50	1248507,65
184	417669,22	1248515,41
185	417630,92	1248527,10
186	417582,72	1248542,43
187	417547,16	1248553,61
188	417471,57	1248576,72
н244	417463,22	1248577,53
н245	417526,87	1248557,27
н246	417580,92	1248539,59
н247	417598,41	1248532,94
н248	417629,68	1248523,30
н249	417668,03	1248511,59
н250	417693,82	1248503,98
н251	417696,83	1248502,06
н243	417703,48	1248500,04

:ЗУ1(45), площадь= 800,59кв.м.		
Номер точки	Координаты, м.	
	Х	У
н252	417721,82	1248566,01
189	417721,27	1248566,87
190	417711,32	1248572,32
191	417679,44	1248583,67
192	417653,60	1248591,77
193	417628,58	1248600,16
194	417567,24	1248619,27
195	417537,06	1248630,34
196	417506,09	1248641,86
н253	417503,56	1248642,78
н254	417501,12	1248638,57
н255	417565,97	1248615,48
н256	417667,62	1248584,85
н257	417682,83	1248578,70
н258	417707,10	1248571,48
н252	417721,82	1248566,01

## Каталог координат земельного участка

<b>:ЗУ2(1), площадь= 2440,42кв.м.</b>		
<b>Номер точки</b>	<b>Координаты, м.</b>	
	<b>Х</b>	<b>У</b>
н259	419120,36	1248263,76
н260	419119,60	1248255,21
н261	419451,31	1248768,63
н262	419448,67	1248771,96
н259	419120,36	1248263,76

<b>:ЗУ2(2), площадь= 1483,50кв.м.</b>		
<b>Номер точки</b>	<b>Координаты, м.</b>	
	<b>Х</b>	<b>У</b>
н263	419558,94	1248942,54
н264	419518,49	1248872,49
н265	419739,54	1249214,52
н266	419737,79	1249219,18
н263	419558,94	1248942,54
н263	419558,94	1248942,54

<b>:ЗУ2(3), площадь= 1078,83кв.м.</b>		
<b>Номер точки</b>	<b>Координаты, м.</b>	
	<b>Х</b>	<b>У</b>
н267	419773,22	1249252,63
н268	419830,76	1249352,34
н269	419824,86	1249353,91
н270	419755,18	1249245,89
н267	419773,22	1249252,63